

OLM-835-3/2021
563/2021



BÉRLETI SZERZŐDÉS

amely létrejött egyrészről a **Szociális és Gyermekvédelmi Főigazgatóság** (székhelye: 1132 Budapest, Visegrádi u. 49., adószáma: 15802107-2-41, statisztikai számjele: 15802107-8412-312-01, törzskönyvi azonosító száma (PIR): 802101, előirányzat-felhasználási keretszámla száma: MÁK 10025004-00333214-00000000, képviseli Dr. Tóth Mária a Szociális és Gyermekvédelmi Főigazgatóság Bács-Kiskun Megyei Kirendeltségének igazgatója), mint bérbeadó (a továbbiakban: **Bérbeadó**),

másrészről a **Hungast Vital Korlátolt Felelősségű Társaság** (székhelye: 1119 Budapest, Fehérvári út 85.; adószáma: 10798274-2-44; cégjegyzékszám: 01-09-260385; statisztikai számjele: 10798274-5629-113-01; bankszámlaszám: 10300002-10372552-49020011; képviseli: Kérfalusi Attila Gyula, Komáromi Csaba ügyvezetők), mint bérlő (a továbbiakban: **Bérlő**)

harmadrészről a **Bács-Kiskun Megyei "PLATÁN" Integrált Szociális Intézmény** (székhely: 6000 Kecskemét, Szent László város 1.; adószám: 15766696-2-03; törzsszám: 766690; statisztikai számjel: 15766696-8730-312-03; ÁHT azonosító: 339511; előirányzat-felhasználási keretszámla száma: 10025004-00332158-00000000; képviseli: Sebetkáné Pokilszky Katalin intézményvezető) mint intézmény (a továbbiakban: **Intézmény**)

- a továbbiakban együttesen: **felek** – között alulírott helyen és időben, az alábbi feltételek szerint:

1. Előzmény

- 1.1. Felek rögzítik, hogy a Kecskemét Megyei Jogú Város Önkormányzat 1/1 arányú kizárólagos tulajdonában és a Bérbeadó 1/1 arányú ingyenes használatában áll a Kecskemét belterület **8355/1 helyrajzi szám** alatt nyilvántartott, természetben a Kecskemét, Szent László város 1. **szám** alatt található, „kivett szociális otthon (9 épület)” megnevezésű, 49921 m² alapterületű ingatlan (a továbbiakban: **ingatlan**). Jelen szerződés tárgyát az ingatlanban található, 318,91 m² Melegítő, vagy tálaló konyha és a Fogyatékkal Élő Személyek "A" épületének étterme illetve az Idősek Otthona "B" épületének étterme (a továbbiakban: **Bérlemény**) képezi. A Bérlemény alaprajzai jelen szerződés elválaszthatatlan **1. mellékletét** képezik. Felek rögzítik, a Bérleményhez kapcsolódó ingóságok listája jelen szerződés elválaszthatatlan **2. mellékletét** képezi.
- 1.2. A Felek rögzítik, hogy Bérbeadó és Kecskemét Megyei Jogú Város Önkormányzata között a BKMK-1613-40/2020. iktatószámom 2020. december 01. napon létrejött Használati megállapodás 1. számú módosítás 3.8. pontja alapján jelen szerződés megkötéséhez a Kecskemét Megyei Jogú Város Önkormányzata előzetes hozzájárulására nincs szükség.
- 1.3. Jelen bérleti szerződést a Bérbeadó és Bérlő azzal a céllal kötik, hogy biztosítsák a Bérbeadó által használatra átvett önkormányzati vagyon rendeltetésszerű és hatékony működtetését, állagának, állapotának védelmét, értékének megőrzését, gyarapítását, az építményre vonatkozó fenntartási követelmények teljesítését.

2. A szerződés tárgya és időtartama

- 2.1. **Jelen szerződés alapján Bérbeadó bérbe adja, Bérő pedig bérbe veszi** a jelen szerződés 1.1. pontjában meghatározott Bérleményt **melegítő vagy tálalókonyha működtetése, folyamatos étkeztetési szolgáltatás biztosítása céljából.**
- 2.2. Jelen szerződés a „PTS-284 Közétkeztetési szolgáltatás biztosítása 1. rész: közétkeztetési szolgáltatás – Kecskemét” tárgyú közbeszerzési eljárás eredményeként létrejött szolgáltatási szerződéssel azonos időtartamra, 36 hónapra jön létre. A bérlemény tényleges birtokbaadásának feltétele, hogy Bérő a bérlemény tárgyát képező tálaló, vagy melegítőkonyhára és éttermekre szóló jogerős működési engedélyt megszerezze. A tényleges birtokbalépés legkorábbi napja ezen jogerős működési engedély megszerzésének napja avagy szerződő Felek által közösen meghatározott nap.
- 2.3 A birtokbaadás napját szerződő Felek, a Bérő által a teljesítés helyszínére, 6000 Kecskemét, Szent László Város 1. sz. alatt található 318,91m² alapterületű tálaló, vagy melegítőkonyhára és éttermekre szóló jogerős működési engedély birtokában, közösen határozzák meg.
- 2.4. Bérbeadó szavatol azért, hogy a Bérlemény bérbeadásának semmilyen jogi, illetve természetbeni akadálya nincs. E körben Bérbeadót szavatosság terheli különösen arra nézve, hogy a Bérleményen harmadik személynek nem áll fenn olyan joga, amely a bérleti jogviszony létesítését, illetve annak fennállását – a szerződés teljes időtartama alatt – akadályozná, avagy ellehetetlenítené.
- 2.5. A Bérő a Bérleményt kizárólag a jelen szerződésben meghatározott célra – melegítő vagy tálalókonyha működtetése, folyamatos étkeztetési szolgáltatás biztosítása - használhatja a tevékenységre vonatkozó jogszabályi rendelkezések betartása mellett. A Bérő a tevékenysége folytatásához esetlegesen szükséges hatósági engedélyek beszerzéséről maga gondoskodik. A tevékenység végzéséből eredő esetleges károkért a Bérbeadó semmilyen címen felelősséget nem vállal, tekintettel arra, hogy Bérő a Bérleményben kifejtett tevékenységet önállóan, saját nevében és felelősségére valósítja meg.

3. A bérleti díj és egyéb kötelezettségek

- 3.1. Bérő a Bérlemény birtoklására, használatára és hasznainak szedésére ellenérték fejében jogosult. Bérő a Bérlemény használatáért **150 000 Ft + ÁFA/hó azaz százötvenezer forint plusz ÁFA/hónap** bérleti díjat fizet. Felek **határozott időszaki elszámolásban** állapotnak meg, az elszámolási időszak: **egy naptári hónap** azzal, hogy az első és az utolsó elszámolási időszak – a szerződés aláírási időpontjának és a szerződés megszűnésének függvényében – ennél rövidebb időtartamú is lehet. Az elszámolási időszak vége azonban mindig a hónap utolsó naptári napja.
- 3.2. A bérleti díj nem tartalmazza az Ingatlan bérlésével kapcsolatosan felmerült közüzemi és egyéb díjakat (áram, fűtés, víz és egyéb költségek, úgy, mint biztosítás, kéményseprés, stb.), melyek megfizetésére Bérő ugyancsak kötelezettséget vállal.



A Felek megállapodnak abban, hogy a közüzemi mérőórák a Bérbeadó fenntartásában lévő Bács-Kiskun Megyei „Platán” Integrált Szociális Intézmény (a továbbiakban: Intézmény) nevében maradnak, így a közüzemi, biztosítási díjakat a közműszolgáltatók felé közvetlenül az Intézmény fizeti meg, amelyeket továbbszámláz a Bérelő felé. Az Intézmény által a közművek továbbszámlázása: víz két alméró állása alapján; áram egy alméró állása alapján, a gáz önálló óra állása alapján 86 %-ban, kéményseprés 86%-ban történik. Az 5870751 gyártási számú gázóra fogyasztását a közműszolgáltató közvetlenül a Bérelő részére számlázza. A konyhai hulladék szállításáról a Bérelő gondoskodik, a hulladékszállító közvetlenül a Bérelőnek számláz.

Bérelő az Intézmény által továbbszámlázott közüzemi és egyéb díjakról szóló számlák összegét a számlák kézhezvételétől számított 15 napon belül köteles megfizetni az Intézmény részére, annak számláján feltüntetett számlaszámra történő átutalás útján.

- 3.3. Felek megállapodnak abban, hogy a Bérelő a bérleti díjat havonta a Bérbeadó által kiállított számla alapján előre, a számla kézhezvételétől számított 15 napon belül megfizeti, a Bérbeadó Magyar Államkincstárnál vezetett 10025004-00333214-00000000 számú számlájára történő átutalással. A teljesítés napja az a nap, amely napon a bérleti díj a Bérbeadó bankszámláján jóváírásra kerül.
- 3.4. Szerződő felek rögzítik, hogy a Bérbeadó jogosult naptári évente egy alkalommal – első alkalommal 2022. január 1. napjától– a bérleti díj összegének a megemelésére, a Központi Statisztikai Hivatal által hivatalosan közzétett, előző évi inflációs rátával megegyező mértékben. A Bérbeadó az inflációkövetést az árindexről szóló nyilvános adat közzétételét követően a soron következő számlában automatikusan érvényesíti.
- 3.5. Amennyiben a Bérelő a bérleti díj vagy közüzemi díj megfizetésével késedelembe esik, a fizetési határnapot követő naptól a Polgári Törvénykönyvről szóló 2013. évi V. törvényben (a továbbiakban: **Ptk.**) meghatározott mértékű késedelmi kamat fizetésére köteles. Ha a Bérelő a bérleti díj megfizetésére megállapított határidőig a bérleti díjat nem fizeti meg, a Bérbeadó a Bérelőt – a következményekre való figyelmeztetéssel – a teljesítésre írásban felszólítja. Ha a Bérelő a felszólításban rögzített 8 napos határidőn belül bérleti díj vagy egyéb díj hátralékát nem fizeti meg, a Bérbeadó jelen szerződést írásban azonnali hatállyal felmondhatja.
- 3.6. Bérelő kijelenti, hogy a jelen szerződés megkötését megelőzően kettő havi bérleti díjnak megfelelő összeget, azaz 300 000 Ft-ot, azaz háromszázezer forintot kaució jogcímén a Bérbeadó Magyar Államkincstárnál vezetett 10025004-00333214-00000000 számú bankszámlájára átutalással teljesített.
- 3.7. A kaució összegét Bérbeadó jogosult felhasználni az esetleges bérleti díj elmaradása, valamint a Bérbeadónak okozott károk megtérítése esetén. Amennyiben a Bérbeadó ilyen jellegű igényét a kaucióból kiegyenlíti, a Bérelő írásbeli értesítését követően a Bérelő köteles a kaució összegét az értesítés kézhezvételétől számított 30 napon belül a szerződéskötést megelőzően utalt kaució összegére kiegészíteni, hogy annak összege a bérlet teljes időtartama alatt a kettő havi bérleti díj összegét elérje. Amennyiben a Bérelő a felszólítás ellenére a kaució kiegészítésére vonatkozó kötelezettségének 30 napon belül nem tesz eleget, a Bérbeadó jelen szerződést írásban azonnali hatállyal felmondhatja.
- 3.8. Amennyiben nem merültek fel olyan körülmények, melyek alapján a Bérbeadó a kaució összegét részben vagy egészben felhasználta, a Bérbeadó a kaució összegét a bérleti

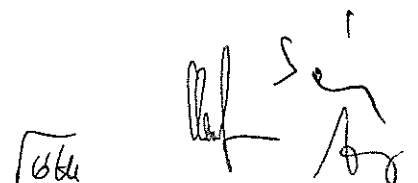

szerződés megszűnését követő 8 napon belül kamat és költségmentesen fizeti vissza Bérló részére, a Bérló által megjelölt bankszámlára történő átutalás útján.

- 3.9. A kaució nyújtása nem zárja ki azt, hogy a Bérbeadó valamennyi olyan követelését, amelyre a kaució összege nem nyújt fedezetet, közvetlenül érvényesítse a Bérlóval szemben. A kaució nyújtása ugyancsak nem zárja ki azt, hogy a Bérló fizetési késedelmé vagy egyéb szerződésszegő magatartása miatt a Bérbeadó egyéb, a szerződésben vagy jogszabályban meghatározott jogát – a kaució felhasználása mellett is – érvényesítse.
- 3.10. A bérleti jogviszony fennállása alatt a Bérló a kaució visszafizetését vagy bármilyen más módon történő beszámítását a Bérbeadótól nem követelheti.

4. A birtokbaadás

- 4.1. A birtokbaadás napját szerződő Felek, a Bérló által a teljesítés helyszínére, 6000 Kecskemét, Szent László Város 1. sz. alatt található 318,91m² alapterületű tálaló, vagy melegítőkonyhára és éttermekre szóló jogerős működési engedély birtokában, közösen határozzák meg.
- 4.2. Felek rögzítik, hogy a közüzemi mérőórák gyári számáról és állásáról 2021. ~~07.01.~~ napon jegyzőkönyvet vesznek fel, amelyet a felek jelen szerződéshez *3. mellékletként* csatolják.

5. A Bérló egyéb kötelezettségei

- 5.1. Bérló köteles a bérleti jogviszony időtartama alatt a Bérlemény állagát megóvni, azt rendeltetésszerűen, jelen szerződésnek és a rendes gazdálkodás szabályainak megfelelően, kizárólag a 2.1. pontban foglalt célra, az önkormányzati vagyont használó személytől elvárható gondossággal használni és birtokolni, ezért a Bérló teljes körű felelősséggel tartozik.
A Bérló szavatol azért, hogy a Bérleményt a jelen szerződésnek és a vonatkozó jogszabályoknak megfelelően, rendeltetésszerűen, mások jogainak és törvényes érdekeinek sérelme nélkül használja.
- 5.2. Amennyiben az 5.1. pontban foglaltak be nem tartásával összefüggésben bármilyen hatósági eljárás indul, illetve bírság kerül kiszabásra, a következmények viselése, illetve a kiszabott bírság megfizetése a Bérló kötelezettsége.
- 5.3. A Bérló köteles a Bérbeadót tájékoztatni minden olyan körülményről, amely az 5.1. pont szerinti használatot akadályozza. Amennyiben valamely, a Bérlemény részét képező vagyontárgy állagát veszélyeztető hiba elhárításának szükségessége merül fel, a Bérló köteles erről a Bérbeadót haladéktalanul értesíteni.
- 5.4. A Bérbeadó saját költségén köteles gondoskodni:
- az épület – ezen belül különösen a falakban futó elektromos vezeték, víz-, melegvíz-, csatorna-, fűtés- és gázvezeték, valamint a kémények – állandó üzemképes állapotban tartásáról, karbantartásáról, az épület központi berendezéseinek karbantartásáról, javításáról, szükség szerinti cseréjéről - kivéve, ha a Bérló vétkes magatartása vezetett a meghibásodáshoz.
- a központi fűtő- és melegvíz-szolgáltató berendezés - ideértve a bérleményben levő vezetékszakaszt - karbantartásáról és cseréjéről; (Központi berendezés alatt értendő:

központi fűtés, központi szellőző berendezés, ideértve a konyhában és raktár-helyiségekben lévő vezetékszakaszt is, a falon kívül elhelyezett csatlakozókig. Az üzemeltetéshez szükséges valamennyi energiaszolgáltató berendezés és hálózat bevezetése, felszerelése egészen a fogyasztásmérőig, illetve a falon kívül elhelyezett csatlakozókig.)

A Bérló saját költségén köteles gondoskodni:

- a Bérlemény időszakos egészségügyi festése, mázolása, tisztántartása, takarítása, a konyhai ételmaradék elszállítása, a helyiségekben az 1 m²-nél kisebb területen csempe és padozat kijavítása, a központi berendezések üzemeltetése, karbantartása a csatlakozás pontjától a fogyasztó berendezésig terjedő részeken, a felmerülő hibák kijavítása, szerelvények pótlása, rovar- és rágcsálóirtás előírások szerinti elvégzése. Bérleményhez kapcsolódó (2. mellékletben felsorolt) ingóságok takarításáról, karbantartásáról, javításáról.

Felek rögzítik, hogy a hatósági előírás folytán elrendelt, vagy egyéb olyan építési jellegű munkák elvégzéséről és költségviseléséről, amelyek a beruházás vagy felújítás fogalomkörébe tartoznak, annak felmerülésekor írásban külön állapotodnak meg.

A Bérló a Bérleménnyel tartósan egyesítésre kerülő, azoktól el nem választható vagyonelemek beépítésére nem jogosult, a Bérleményen kizárólag a Bérbeadóval előzetesen írásban egyeztetett és a Bérbeadó által jóváhagyott felújítást, beruházást végezhet, egyebekben semmilyen átépítési vagy építési engedélyhez kötött munkát nem végezhet, abban – a mindenkor hatályos számviteli törvényben meghatározott – felújításra, beruházásra nem jogosult. A Bérló az esetleges ilyen jellegű ráfordításai miatt a Bérbeadóval szemben semmilyen vagyoni igényt nem támaszthat.

- 5.5. Bérbeadót – Ptk. 6:526 § kivételével – semmilyen felelősség nem terheli a Bérleményben annak használatával összefüggésben bekövetkezett esetleges balesetekért. Bérló kötelezettséget vállal a Bérlemény használatával kapcsolatosan előírt tűzrendészeti, balesetvédelmi, munkavédelmi, egészségügyi, valamint a Bérlemény rendeltetészerű használatával kapcsolatos egyéb hatósági szabályok, előírások maradéktalan betartására.
- 5.6. A Bérlemény használata során a Bérló által harmadik személynek okozott károkért a Bérló felel. A Bérló a Bérbeadónak okozott kárért a Ptk.-ban meghatározottak szerint anyagi felelősséggel tartozik. Károkozás esetén a Bérló köteles a Bérbeadó valamennyi – (akár ismeretlen) harmadik személy által okozott – kárát teljeskörűen megtéríteni és a károkozás előtti állapotot helyreállítani azzal, hogy a Bérló a Bérbeadóval szemben a harmadik személy használó magatartásáért, mint sajátjáért felel. A Bérló felelős továbbá minden olyan kárért, amely rendeltetésellenes vagy szerződésellenes használat következménye. Bérló köteles a Bérbeadó Bács-Kiskun Megyei Kirendeltségét (cím: 6000 Kecskemét, Deák F. tér 3.) (a továbbiakban: Kirendeltség) a fenyegető veszélyről, beállt kárról haladéktalanul értesíteni, illetve a kár megelőzése érdekében szükséges intézkedéseket megtenni.
- 5.7. A Bérló a Bérlemény használatát sem ingyenesen, sem ellenérték fejében másnak nem jogosult átengedni. A Bérló a Bérleményt nem idegenítheti el, nem terhelheti meg, rendeltetését nem változtathatja meg. A Bérbeadó hozzájárul ahhoz, hogy a Bérló a Bérleményt fióktelepként tüntesse fel, postacímként használja.

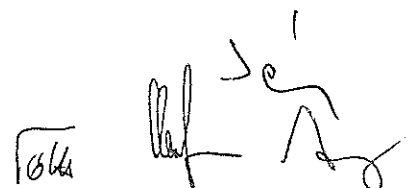

- 5.8. Bérbeadó nem tartozik felelősséggel a Bérló által az Ingatlanba bevitt eszközökért és egyéb értékekért. Bérló az Ingatlanba bevitt eszközöket jelen szerződés megszűnése napján az Ingatlan állagséreleme nélkül jogosult elszállítani és köteles az eredeti állapotot helyreállítani.
- 5.9. Bérbeadó jogosult – akár helyszíni szemle útján – ellenőrizni a használatot a Kirendeltség útján, a Bérló feladatai ellátásának szükségtelen zavarása nélkül, illetve a Bérló bevonásával, továbbá követelheti a rendeltetésellenes vagy szerződésellenes használat megszüntetését, továbbá az ilyen használatból eredő kár megtérítését. Az ellenőrzés során a Bérló köteles együttműködni, az Ingatlanba történő bejutást biztosítani a Bérbeadó, illetve a Kirendeltség által kért információkat megadni, iratokat megküldeni.
- 5.10. Bérló az ingóságokban, a természetes elhasználódás következtében bekövetkezett hibákat köteles saját költségén kijavítani, amennyiben javítása gazdaságtalan, úgy azt selejtezés céljából a Kirendeltség részére írásban bejelenteni.
Bérbeadó az esetlegesen selejtezett ingóságokat nem köteles pótolni. Amennyiben a Bérló a pótlásról saját maga gondoskodik, úgy ezek az ingóságok saját tulajdonába kerülnek. Bérló köteles az Ingatlanba bevitt, saját tulajdonát képező ingóságokról a Bérbeadónak listát küldeni, és azokat egyéni jellel, leltári számmal ellátni. A Bérlőt az ingóságok megrongálódásáért – a természetes amortizációt kivéve – teljes anyagi felelősség terheli.

6. A bérleti jogviszony megszűnése

- 6.1. A bérleti jogviszony a PTS-284 Közétkeztetési szolgáltatás biztosítása 1. rész: közétkeztetési szolgáltatás – Kecskemét” tárgyú közbeszerzési eljárás eredményeként létrejött szolgáltatási szerződés megszűnésével egyidejűleg szűnik meg.
- 6.2. A felek jelen szerződést rendkívüli felmondással felmondhatják, ha a másik fél jelen szerződést súlyosan megszegi. Bérló részéről súlyos szerződésszegésnek minősül, ha
- a) a 3.5. és 3.7. pontban foglaltak bekövetkeznek,
 - b) a Bérló a Bérleményt a jelen szerződésben foglaltaktól – melegítő vagy tálalókonyha működtetése, folyamatos étkeztetési szolgáltatás biztosítása - eltérő célra használja,
 - c) a Bérló a Bérleményt harmadik személy részére alhasználatba adja,
 - d) a Bérló a Bérleményt rendeltetésellenesen vagy szerződésellenesen használja, és a Bérbeadó felszólítása ellenére nem állítja helyre a rendeltetészerű, szerződésszerű használatot,
 - e) a Bérló állagmegóvási, karbantartási, takarítási kötelezettségét elmulasztja,
 - f) szabálytalan energiavételezés és közműhasználat esetén,
 - g) a Bérló egyébként jelen szerződésből eredő kötelezettségét súlyosan megsérti,
 - g) a 7.1. pontban foglaltak bekövetkeznek.

A jelen pont alpontjaiban foglalt bérloői kötelezettségek elmulasztása esetén a Bérbeadó a Bérlőt a szerződésszerű teljesítésre vagy magatartásra felszólítja. Amennyiben Bérló által kézhez vett írásbeli felszólítás nem vezet eredményre, a Bérbeadó a felszólításban megjelölt határidő eredménytelen lejárta követően jogosult rendkívüli felmondással élni és kártérítést követelni. A Bérbeadó rendkívüli felmondása jelen szerződést a felmondás Bérló általi kézhezvételének napjával, azonnali hatállyal megszünteti.

- 6.3.: A közvetített közszolgáltatások szabálytalan igénybevétele esetén a Bérbeadó jogosult a vonatkozó jogszabályok alapján a közszolgáltatók által alkalmazható szankciókat érvényesíteni.

A bérleti jogviszony megszűnik, ha az Ingatlan megsemmisül, vagy Bérbeadó hasznosítási jogosultsága megszűnik, továbbá ha:

- a) a Bérelő jogutód nélküli megszűnik;
- b) a Bérelő bérleti jogviszonyát a bíróság megszünteti;
- c) a Bérelő bérleti jogviszonya hatósági határozat folytán szűnik meg.

A Bérelő jogutódlással történő megszűnése esetén a Bérbeadó jogosult a bérleti szerződés azonnali hatályú felmondására.

- 6.4. A bérleti jogviszony megszűnik, ha a felek a bérleti szerződést közös megegyezéssel megszüntetik.
- 6.5. A Bérelő – a bérleti jogviszony bármely okból történő megszűnése esetén – csereingatlanra vagy egyéb kártalanításra nem jogosult.
- 6.6. A Bérelő kötelezettséget vállal arra, hogy a bérleti jogviszony megszűnésének napján, a Bérelő köteles a Bérleményt átadáskori állapotnak megfelelően, rendeltetésszerű használatra alkalmas állapotban, saját ingóságaitól kiürítve, kitakarítva visszaszolgáltatni, a Bérelő az ingóságok vonatkozásában leltár felvételével köteles elszámolni.
Amennyiben a Bérelő a fentiek szerint a Bérleményt nem szolgáltatja vissza, köteles arra az időre, amíg azt jogcím nélkül használja, a bérleti díj kétszeresének megfelelő használati díjat fizetni.
- 6.7. A felek a Bérlemény visszaadásáról birtokbaadási jegyzőkönyvet vesznek fel, melyben rögzítik a birtokbaadás tényét, helyét, időpontját, a felek jelenlévő képviselőit, a Bérlemény állapotát, állagát, annak központi berendezési és felszerelési tárgyait, stb. A Bérelő a jegyzőkönyv aláírásával az abban rögzített állapot szerinti birtokbaadás tényét elismeri. Amennyiben a Bérlemény részét képező bármely vagyonelem – a rendes használaton kívül – megrongálódott, értékéből veszített vagy hiányzik, a Bérbeadó a kijavítás vagy pótlás ellenértékét a Bérelőtől követelheti.

7. Egyéb rendelkezések

- 7.1. Bérelő kijelenti, hogy az Nvt. 3. § (1) bekezdés 1. pontjában foglaltaknak megfelelően átlátható szervezetnek minősül, és az Nvt. 11. § (11) bekezdésében foglaltakra tekintettel vállalja, hogy
- a) a jelen szerződésben, valamint a vonatkozó jogszabályokban előírt beszámolási, nyilvántartási, adatszolgáltatási kötelezettségeket teljesíti,
 - b) az önkormányzati vagyont a szerződési előírásoknak és a meghatározott hasznosítási célnak megfelelően használja,
- 7.2. Bérelő kijelenti, hogy – a helyi adó, továbbá a vám- és társadalombiztosítási járulékfizetési kötelezettséget is ideértve – adótartozása nincs. Kijelenti egyben, hogy a Magyar Állammal szemben lejárt köztartozása nincs, illetve Bérbeadóval szemben lejárt tartozása nincs.

- 7.3. Szerződő felek kötelezettséget vállalnak arra, hogy a jelen szerződés teljesítése érdekében kölcsönösen együttműködnek, folyamatosan és kölcsönösen tájékoztatják egymást minden, a jelen szerződésben foglaltakra lehetséges kihatással bíró körülményről.
- 7.4. Felek megállapodnak, hogy a jelen szerződést csak írásban, jelen szerződéssel azonos alaki szabályok szerint módosíthatják, a szóbeli vagy ráutaló magatartással történő szerződésmódosítás lehetőségét kizárják.
- 7.5. A felek jelen szerződés alapján minden értesítést és jognyilatkozatot írásban tesznek meg, amelyet ajánlott-tértivevényes levél (kézbesítő futárszolgálat, vagy egyéb kézbesítő igénybevétele esetén átvételi elismervény pótol) útján küldenek meg a másik fél jelen szerződésben foglalt címére. Az értesítés és jognyilatkozat annak másik fél általi átvételével hatályosul. A postai ajánlott és tértivevényes levél a postára adástól számított ötödik napon abban az esetben is kézbesítettnek tekintendő, ha az elektronikus úton megküldött kézbesítési igazolás, illetve a tértivevény a címről (címváltozás bejelentése esetén a bejelentett új címről) „nem kereste”, „elköltözött”, „címezett ismeretlen” vagy „nem vette át” jelzéssel érkezik vissza. A kézbesítő igénybevételeivel kézbesített küldemény akkor is kézbesítettnek tekintendő, ha a címzett az átvételt megtagadta.
- 7.6. Felek megállapodnak abban, hogy a szerződés bármely pontjának érvénytelensége nem hat ki a jelen szerződés egészére, az nem érinti a szerződés egyéb rendelkezéseinek érvényességét, kivéve, ha a felek az érintett rendelkezések nélkül a jelen szerződést nem kötötték volna meg. A felek jóhiszeműen együttműködnek annak érdekében, hogy az ilyen rendelkezést mindkét fél számára elfogadható, érvényes rendelkezéssel helyettesítsék.
- 7.7. A felek megállapodnak abban, hogy a jelen szerződésben szabályozott jogviszony keretében felmerülő vitákat elsősorban békés úton próbálják meg rendezni. Ennek eredménytelensége esetén bármelyik fél a hatáskörrel és illetékességgel rendelkező bírósághoz fordulhat.
- 7.8. A jelen szerződésben nem szabályozott kérdésekben az Nvt., a Ptk. és egyéb vonatkozó jogszabályok mindenkor hatályos rendelkezéseit kell alkalmazni.
- 7.9. Abban az esetben, ha a jelen szerződés megkötésekor hatályos, a jelen szerződésre irányadó jogszabályt hatályon kívül helyezik, vagy úgy módosítják, hogy az új rendelkezésektől való eltérésre a feleknek nincs lehetőségük (kógens rendelkezés), felek a jelen szerződés által szabályozott kérdésekben is a hatályon kívül helyezett jogszabály helyébe lépő, vagy módosított jogszabály új előírásait tekintik alkalmazandónak.
- 7.10. A jogviszony fennállása alatt kapcsolattartásra jogosultak:
a) Bérbeadó részéről: dr. Tóth Mária kirendeltségi igazgató
telefonszáma: 20/249-4610
e-mail címe: bacskiskun@szgyf.gov.hu
b) Bérlő részéről: Szabó Csaba
telefonszáma: +36-70-474-95-04
e-mail címe: szabo.csaba@hungast.hu

7.11. Jelen szerződés elválaszthatatlan részét képezik az alábbi melléletek:

- 1. melléklet: alaprajzok
- 2. melléklet: ingólista
- 3. melléklet: jegyzőkönyv közüzemi mérőórákról,
- 4. melléklet: aláírási címpéldány,
- 5. melléklet: átláthatósági nyilatkozat,
- 6. melléklet: antikorrupciós nyilatkozat.

A jelen szerződés 9 eredeti példányban készült, melyből 2 példány a Bérlőt, 5 példány Bérbeadót és 2 példány az Intézményt illeti meg.

A Felek a jelen szerződést elolvasás és közös értelmezés után, mint akaratukkal mindenben megegyezőt jóváhagyólag írják alá és egyidejűleg minden oldalát kézjegyükkal látják el.

Kecskemét, 2021. június 30. 16⁰⁰

.....
Dr. Tóth Mária
Szociális és Gyermekvédelmi Főigazgatóság
Bács-Kiskun Megyei Kirendeltség igazgatója
Bérbeadó



Budapest, 2021. június 30.

.....
ügyvezető
Hungast Vital Korlátolt Felelősségű Társaság
Bérlő

HUNGAST Vital Kft.
1119 Budapest, Fehérvári út 85.
Adószám: 10798274-2-44
Céj. sz.: 01-09-260385
5.

Kecskemét, 2021. június 30. 15¹⁰

.....
Sebetkáné Pokilszky Katalin
intézményvezető
Bács-Kiskun Megyei "PLATÁN"
Integrált Szociális Intézmény
Intézmény



Pénzügyi ellenjegyzés: 2021/2021/00425

Kecskemét, 2021. június 30.

név: .....

Kunos Zoltán
osztályvezető

Jogi ellenjegyzés:

Kecskemét, 2021. június 30.

név: .....

Benyátsné Dr. Bombay Annamária
osztályvezető

Szakmai ellenjegyzés:

Kecskemét, 2021. június 30.

név: .....

Dömötör Klára Edit
osztályvezető



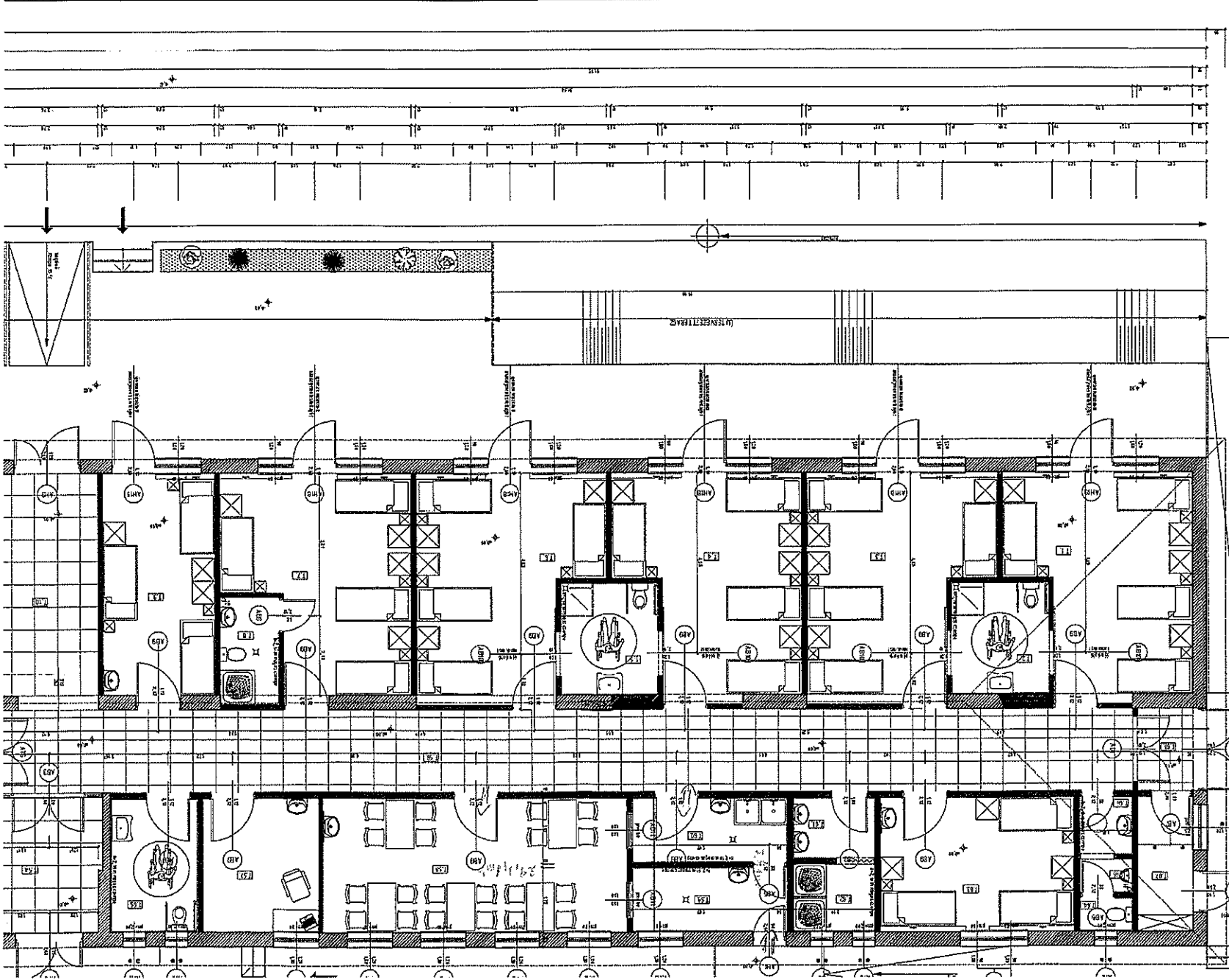
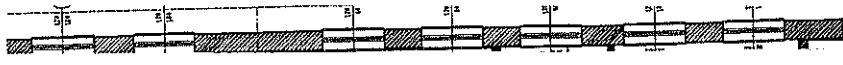

MÉGEGYZÉS:
A KÖZÖSSÉGI TERVEZÉSI ÉRTÉKSELŐSÉGI
ÉRTÉKSELŐSÉGI ÉRTÉKSELŐSÉGI ÉRTÉKSELŐSÉGI
ÉRTÉKSELŐSÉGI ÉRTÉKSELŐSÉGI ÉRTÉKSELŐSÉGI
ÉRTÉKSELŐSÉGI ÉRTÉKSELŐSÉGI ÉRTÉKSELŐSÉGI
ÉRTÉKSELŐSÉGI ÉRTÉKSELŐSÉGI ÉRTÉKSELŐSÉGI
ÉRTÉKSELŐSÉGI ÉRTÉKSELŐSÉGI ÉRTÉKSELŐSÉGI
ÉRTÉKSELŐSÉGI ÉRTÉKSELŐSÉGI ÉRTÉKSELŐSÉGI

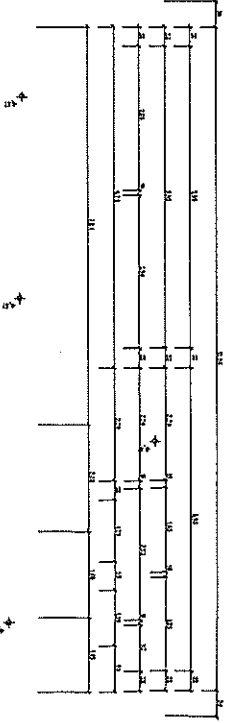

ÜZEMELTETÉS

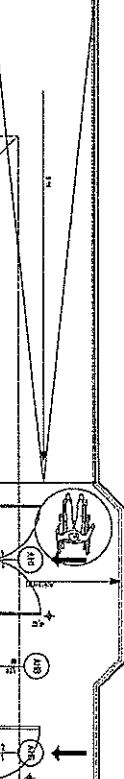

A. 157. méréslet

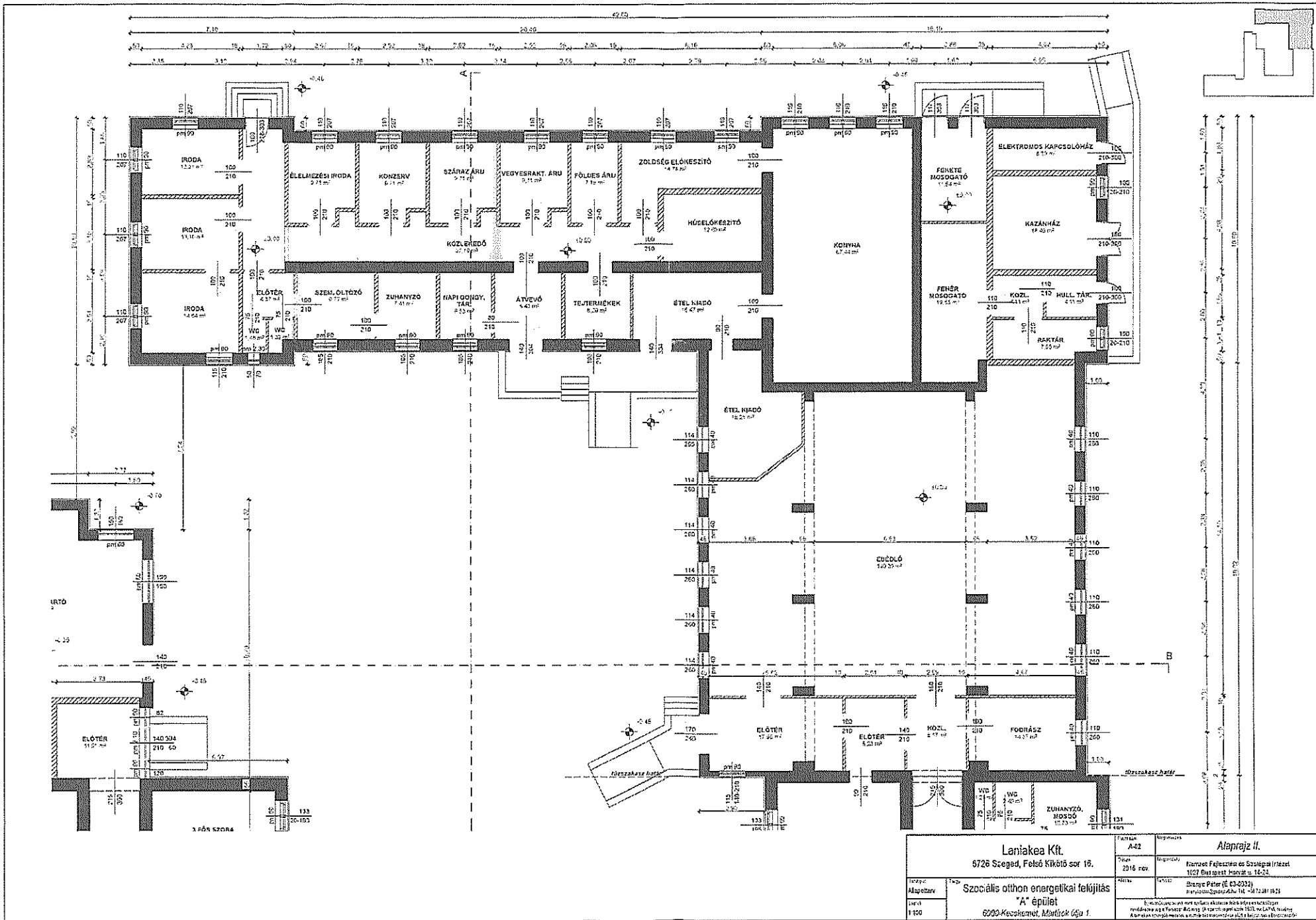

Laniakea Kft. 6726 Szeged, Felső Kikötő sor 16.		Projekt A-62	Művelet Alaprajz II.
Szociális otthon energetikai felújítás "A" épület 6000-Kecskemét, Mátyás úja 1.		Dátum 2016. évv.	Előíró Nemzeti Fejlesztési és Gazdasági Miniszter 1007 Budapest, Maróti u. 14-24.
Méret 1:100	Terület 1100 m ²	Építész Branze Péter (É 03-0332) Magyar Építész Kamara, Tkt. -14-12-01/16-21	Építész Branze Péter (É 03-0332) Magyar Építész Kamara, Tkt. -14-12-01/16-21

2. sz. Melléklet

SZGYF
Budapest

Könyvelés éve: 2021

Tárgyi eszközök listája tartozékokkal

Azonosító	Megnevezés	Főkönyv.	Felh. vagy szem. kódja és neve	Üh. éve	Gyártási / helyrajzi szám	Bruttó érték	Értékcsökkenés	Nettó érték
903000_MI5685	Polc-állvány (rozsdamentes)	1319212	903_PL00004 BKM-i "Platán" Integrált Szociális I	2020.12.01		171 000	171 000	0
903000_MI5686	Fagyasztóláda Zanussi	1319212	903_PL00004 BKM-i "Platán" Integrált Szociális I	2020.12.01		34 880	34 880	0
903000_MI5687	Főzőüst rm. 280l gázüzemű	1319212	903_PL00004 BKM-i "Platán" Integrált Szociális I	2020.12.01		1 123 750	1 123 750	0
903000_MI5688	Gőzpároló sütő	1319212	903_PL00004 BKM-i "Platán" Integrált Szociális I	2020.12.01		1 635 922	1 635 922	0
903000_MI5689	Asztal rm. 100*70	1319212	903_PL00004 BKM-i "Platán" Integrált Szociális I	2020.12.01		84 000	84 000	0
903000_MI5690	Asztal rm 150*70	1319212	903_PL00004 BKM-i "Platán" Integrált Szociális I	2020.12.01		97 500	97 500	0
903000_MI5691	Asztal rm 100*60	1319212	903_PL00004 BKM-i "Platán" Integrált Szociális I	2020.12.01		90 250	90 250	0
903000_MI5692	Asztal rm 150*70 2 fiókos	1319212	903_PL00004 BKM-i "Platán" Integrált Szociális I	2020.12.01		112 125	112 125	0
903000_MI5693	Hústöke rm.	1319212	903_PL00004 BKM-i "Platán" Integrált Szociális I	2020.12.01		92 625	92 625	0
903000_MI5694	Edénytartó állvány GN rm.	1319212	903_PL00004 BKM-i "Platán" Integrált Szociális I	2020.12.01		126 250	126 250	0
903000_MI5695	Melegentartó pult rm. elektromos	1319212	903_PL00004 BKM-i "Platán" Integrált Szociális I	2020.12.01		302 492	302 492	0
903000_MI5696	Melegentartó pult rm. elektromos	1319212	903_PL00004 BKM-i "Platán" Integrált Szociális I	2020.12.01		302 492	302 492	0
903000_MI5697	Semleges pult 1200*700*900	1319212	903_PL00004 BKM-i "Platán" Integrált Szociális I	2020.12.01		207 916	207 916	0
903000_MI5698	Gázzsámoly rm.	1319212	903_PL00004 BKM-i "Platán" Integrált Szociális I	2020.12.01		193 394	193 394	0
903000_MI5699	Asztal rm. (kicsi) 50*50*50	1319212	903_PL00004 BKM-i "Platán" Integrált Szociális I	2020.12.01		50 850	50 850	0
903000_MI5700	Asztal rm. (kicsi) 50*50*50	1319212	903_PL00004 BKM-i "Platán" Integrált Szociális I	2020.12.01		50 850	50 850	0
903000_MI5701	Kiadópólcs leheletvédővel 120*30*35 1sz.	1319212	903_PL00004 BKM-i "Platán" Integrált Szociális I	2020.12.01		125 800	125 800	0
903000_MI5702	Kiadópólcs leheletvédővel 120*30*35 1sz.	1319212	903_PL00004 BKM-i "Platán" Integrált Szociális I	2020.12.01		125 800	125 800	0
903000_MI5703	Kiadópólcs síkűveg védővel 1szintes	1319212	903_PL00004 BKM-i "Platán" Integrált Szociális I	2020.12.01		98 913	98 913	0
903000_MI5704	Lábas rm. 65l	1319212	903_PL00004 BKM-i "Platán" Integrált Szociális I	2020.12.01		64 175	64 175	0
903000_MI5705	Lábas rm. 65l	1319212	903_PL00004 BKM-i "Platán" Integrált Szociális I	2020.12.01		64 175	64 175	0
903000_MI5706	Lábas rm. 65l	1319212	903_PL00004 BKM-i "Platán" Integrált Szociális I	2020.12.01		64 175	64 175	0
903000_MI5707	Lábas rm. 65l	1319212	903_PL00004 BKM-i "Platán" Integrált Szociális I	2020.12.01		64 176	64 176	0
903000_MI5708	Vízlágyító	1319212	903_PL00004 BKM-i "Platán" Integrált Szociális I	2020.12.01		53 756	53 756	0
903000_MI5709	Mosogatógép MEIKO	1319212	903_PL00004 BKM-i "Platán" Integrált Szociális I	2020.12.01		813 099	813 099	0
903000_MI5710	Ételszállító kocsi (melegentartó)	1319212	903_PL00004 BKM-i "Platán" Integrált Szociális I	2020.12.01		823 844	823 844	0
903000_MI5711	Állvány géptartó 63*61*46	1319212	903_PL00004 BKM-i "Platán" Integrált Szociális I	2020.12.01		58 625	58 625	0
903000_MI5712	Mosogatószer adagoló - ipari mosogatógéphe	1319212	903_PL00004 BKM-i "Platán" Integrált Szociális I	2020.12.01		149 524	149 524	0
903000_MI5713	Állvány (tartó) rm. 140*60*180	1319212	903_PL00004 BKM-i "Platán" Integrált Szociális I	2020.12.01		129 913	129 913	0
903000_MI5714	Állvány (tartó) rm. 150*60*180	1319212	903_PL00004 BKM-i "Platán" Integrált Szociális I	2020.12.01		137 263	137 263	0
903000_MI5715	Állvány (tartó) rm. 4 polcos 160*60*180	1319212	903_PL00004 BKM-i "Platán" Integrált Szociális I	2020.12.01		142 112	142 112	0
903000_MI5716	Asztal előkészítő - csapteleppel 150*70*35	1319212	903_PL00004 BKM-i "Platán" Integrált Szociális I	2020.12.01		220 900	220 900	0
903000_MI5717	Fedőtartó rm. gördíthető FTG 180cm	1319212	903_PL00004 BKM-i "Platán" Integrált Szociális I	2020.12.01		104 037	104 037	0
903000_MI5718	Hulladékgyűjtő rm. 80l HK	1319212	903_PL00004 BKM-i "Platán" Integrált Szociális I	2020.12.01		58 337	58 337	0

Tárgyi eszközök listája tartozékokkal

Azonosító	Megnevezés	Főkönyv.	Felh. vagy szem. kódja és neve	Üh. éve	Gyártási / helyrajzi szám	Bruttó érték	Értéksökkenés	Nettó érték
903000_MI5719	Hűtőszekrény 700l (tojás)	1319212	903_PL00004 BKM-i "Platán" Integrált Szociális I	2020.12.01		405 575	405 575	0
903000_MI5720	Lábas rm. 50cm alacsony	1319212	903_PL00004 BKM-i "Platán" Integrált Szociális I	2020.12.01		51 000	51 000	0
903000_MI5721	Gázüst RKG-200	1319212	903_PL00004 BKM-i "Platán" Integrált Szociális I	2020.12.01		1 248 240	1 248 240	0
903000_MI5722	Gázüst RKG-200	1319212	903_PL00004 BKM-i "Platán" Integrált Szociális I	2020.12.01		1 248 240	1 248 240	0
903000_MI5723	Gázüst RKG-200	1319212	903_PL00004 BKM-i "Platán" Integrált Szociális I	2020.12.01		1 393 440	1 393 440	0
903000_MI5724	Fagyasztóláda Whirlpool AFG6511 (mirelit)	1319212	903_PL00004 BKM-i "Platán" Integrált Szociális I	2020.12.01		92 000	92 000	0
903000_MI5725	Gázszámoly	1319212	903_PL00004 BKM-i "Platán" Integrált Szociális I	2020.12.01		23 000	23 000	0
903000_MI5726	Féllábas 60cm	1319212	903_PL00004 BKM-i "Platán" Integrált Szociális I	2020.12.01		47 000	47 000	0
903000_MI5727	Féllábas 60cm	1319212	903_PL00004 BKM-i "Platán" Integrált Szociális I	2020.12.01		47 000	47 000	0
903000_MI5728	Fazék 36cm	1319212	903_PL00004 BKM-i "Platán" Integrált Szociális I	2020.12.01		24 000	24 000	0
903000_MI5729	Asztal konyhai fém	1319212	903_PL00004 BKM-i "Platán" Integrált Szociális I	2020.12.01		39 000	39 000	0
903000_MI5730	Asztal konyhai fém	1319212	903_PL00004 BKM-i "Platán" Integrált Szociális I	2020.12.01		39 000	39 000	0
903000_MI5731	Gáztűzhely KB-103	1319212	903_PL00004 BKM-i "Platán" Integrált Szociális I	2020.12.01		61 000	61 000	0
903000_MI5732	Dagasztógép	1319212	903_PL00004 BKM-i "Platán" Integrált Szociális I	2020.12.01		54 000	54 000	0
903000_MI5733	Hűtőláda 360l (mirelit)	1319212	903_PL00004 BKM-i "Platán" Integrált Szociális I	2020.12.01		35 000	35 000	0
903000_MI5734	Hűtőláda Siemens (mirelit)	1319212	903_PL00004 BKM-i "Platán" Integrált Szociális I	2020.12.01		22 000	22 000	0
903000_MI5735	Galuskaszaggató gép	1319212	903_PL00004 BKM-i "Platán" Integrált Szociális I	2020.12.01		29 000	29 000	0
903000_MI5736	Hűtőszekrény GRÖNLAND FKS500 (tej)	1319212	903_PL00004 BKM-i "Platán" Integrált Szociális I	2020.12.01		121 350	121 350	0
903000_MI5737	Hűtőszekrény HELKAMA C4SH 300l (tej)	1319212	903_PL00004 BKM-i "Platán" Integrált Szociális I	2020.12.01		191 000	191 000	0
903000_MI5738	Burgonyakoptató	1319212	903_PL00004 BKM-i "Platán" Integrált Szociális I	2020.12.01		374 918	374 918	0
903000_MI5739	Egyetemes konyhagép	1319212	903_PL00004 BKM-i "Platán" Integrált Szociális I	2020.12.01		1 329 320	1 329 320	0
903000_MI5740	Kenyérszeletelő	1319212	903_PL00004 BKM-i "Platán" Integrált Szociális I	2020.12.01		537 720	537 720	0
903000_MI5741	Gázüzemű főzőszámoly 1 égővel	1319212	903_PL00004 BKM-i "Platán" Integrált Szociális I	2020.12.01		142 032	142 032	0
903000_MI5742	Gáztűzhely 4 égős, alu sütő rm.	1319212	903_PL00004 BKM-i "Platán" Integrált Szociális I	2020.12.01		515 093	515 093	0
Összesen: 58 db						16 044 848	16 044 848	0

Beállított szűrési feltételek:

Minden nem törölt eszköz

Tárgyi eszközök listája tartozékokkal

Azonosító	Megnevezés	Főkönyv.	Felh. vagy szem. kódja és neve	Üh. éve	Gyártási / helyrajzi szám	Bruttó érték	Értékcsökkenés	Nettó érték
PL00428	Edény rm. - GN 1/6	1319792	PL_KONYHA Platán Kecskemét - konyha	2020.12.01		5 042	5 042	0
PL00429	Edény rm. - GN 1/6	1319792	PL_KONYHA Platán Kecskemét - konyha	2020.12.01		5 042	5 042	0
PL00430	Edény rm. - GN 1/6	1319792	PL_KONYHA Platán Kecskemét - konyha	2020.12.01		5 042	5 042	0
PL00431	Edény rm. - GN 1/6	1319792	PL_KONYHA Platán Kecskemét - konyha	2020.12.01		5 042	5 042	0
PL00432	Hűtőszekrény ZRC 247 BL (tejtermék)	1319792	PL_KONYHA Platán Kecskemét - konyha	2020.12.01		54 999	54 999	0
PL00433	Húsverő alu.	1319792	PL_KONYHA Platán Kecskemét - konyha	2020.12.01		2 734	2 734	0
PL00434	Fakanál	1319792	PL_KONYHA Platán Kecskemét - konyha	2020.12.01		526	526	0
PL00435	Fakanál	1319792	PL_KONYHA Platán Kecskemét - konyha	2020.12.01		526	526	0
PL00436	Fakanál	1319792	PL_KONYHA Platán Kecskemét - konyha	2020.12.01		526	526	0
PL00437	Fakanál	1319792	PL_KONYHA Platán Kecskemét - konyha	2020.12.01		526	526	0
PL00438	Fakanál	1319792	PL_KONYHA Platán Kecskemét - konyha	2020.12.01		526	526	0
PL00439	Fakanál	1319792	PL_KONYHA Platán Kecskemét - konyha	2020.12.01		526	526	0
PL00440	Fakanál	1319792	PL_KONYHA Platán Kecskemét - konyha	2020.12.01		526	526	0
PL00441	Fakanál	1319792	PL_KONYHA Platán Kecskemét - konyha	2020.12.01		526	526	0
PL00442	Fakanál	1319792	PL_KONYHA Platán Kecskemét - konyha	2020.12.01		526	526	0
PL00443	Fakanál	1319792	PL_KONYHA Platán Kecskemét - konyha	2020.12.01		526	526	0
PL00444	Fakanál	1319792	PL_KONYHA Platán Kecskemét - konyha	2020.12.01		526	526	0
PL00445	Fakanál	1319792	PL_KONYHA Platán Kecskemét - konyha	2020.12.01		526	526	0
PL00446	Ételszállító kocsi	1319792	PL_KONYHA Platán Kecskemét - konyha	2020.12.01		1	1	0
PL00447	Ételszállító kocsi	1319792	PL_KONYHA Platán Kecskemét - konyha	2020.12.01		1	1	0
PL00448	Mosogatószer szivattyú+adagoló	1319792	PL_KONYHA Platán Kecskemét - konyha	2020.12.01		1	1	0
PL00449	Szervírozó csipesz rm.	1319792	PL_KONYHA Platán Kecskemét - konyha	2020.12.01		1 250	1 250	0
PL00450	Hűtőszekrény Indesit SAM300	1319792	PL_KONYHA Platán Kecskemét - konyha	2020.12.01		83 332	83 332	0
PL00451	Pad - fémlemizzel borított	1319792	PL_KONYHA Platán Kecskemét - konyha	2020.12.01		1	1	0
PL00452	Faliszőnyeg	1319792	PL_KONYHA Platán Kecskemét - konyha	2020.12.01		1	1	0
PL00453	Mérleg - konyhai	1319792	PL_KONYHA Platán Kecskemét - konyha	2020.12.01		1	1	0
PL00454	Forgószék	1319792	PL_KONYHA Platán Kecskemét - konyha	2020.12.01		8 582	8 582	0
PL00455	Szekrény öltöző - fém, 2 ajtós	1319792	PL_KONYHA Platán Kecskemét - konyha	2020.12.01		1	1	0
PL00456	Salátafogó	1319792	PL_KONYHA Platán Kecskemét - konyha	2020.12.01		2 108	2 108	0
PL00457	Szekrény kulcsos - fém	1319792	PL_KONYHA Platán Kecskemét - konyha	2020.12.01		1	1	0
PL00458	Tál 13l rm.	1319792	PL_KONYHA Platán Kecskemét - konyha	2020.12.01		8 915	8 915	0
PL00459	Tál 13l rm.	1319792	PL_KONYHA Platán Kecskemét - konyha	2020.12.01		8 915	8 915	0
PL00460	Tál 13l rm.	1319792	PL_KONYHA Platán Kecskemét - konyha	2020.12.01		8 915	8 915	0
PL00461	Tál 13l rm.	1319792	PL_KONYHA Platán Kecskemét - konyha	2020.12.01		8 915	8 915	0

Tárgyi eszközök listája tartozékokkal

Azonosító	Megnevezés	Főkönyv.	Felh. vagy szem. kódja és neve	Üh. éve	Gyártási / helyrajzi szám	Bruttó érték	Értéksökkenés	Nettó érték
PL00462	Tál 13l rm.	1319792	PL_KONYHA Platán Kecskemét - konyha	2020.12.01		8 915	8 915	0
PL00463	Tál 13l rm.	1319792	PL_KONYHA Platán Kecskemét - konyha	2020.12.01		8 915	8 915	0
PL00464	Tál 13l rm.	1319792	PL_KONYHA Platán Kecskemét - konyha	2020.12.01		8 915	8 915	0
PL00465	Tál 13l rm.	1319792	PL_KONYHA Platán Kecskemét - konyha	2020.12.01		8 915	8 915	0
PL00466	Tál 13l rm.	1319792	PL_KONYHA Platán Kecskemét - konyha	2020.12.01		8 915	8 915	0
PL00467	Tál 13l rm.	1319792	PL_KONYHA Platán Kecskemét - konyha	2020.12.01		8 915	8 915	0
PL00468	Tál 13l rm.	1319792	PL_KONYHA Platán Kecskemét - konyha	2020.12.01		8 915	8 915	0
PL00469	Tál 13l rm.	1319792	PL_KONYHA Platán Kecskemét - konyha	2020.12.01		8 915	8 915	0
PL00470	Tál 13l rm.	1319792	PL_KONYHA Platán Kecskemét - konyha	2020.12.01		8 915	8 915	0
PL00471	Tál 13l rm.	1319792	PL_KONYHA Platán Kecskemét - konyha	2020.12.01		8 915	8 915	0
PL00472	Tál 13l rm.	1319792	PL_KONYHA Platán Kecskemét - konyha	2020.12.01		8 915	8 915	0
PL00473	Tál 13l rm.	1319792	PL_KONYHA Platán Kecskemét - konyha	2020.12.01		8 915	8 915	0
PL00474	Tál 13l rm.	1319792	PL_KONYHA Platán Kecskemét - konyha	2020.12.01		8 915	8 915	0
PL00475	Tál 13l rm.	1319792	PL_KONYHA Platán Kecskemét - konyha	2020.12.01		8 915	8 915	0
PL00476	Fedő rm. - GN 1/3	1319792	PL_KONYHA Platán Kecskemét - konyha	2020.12.01		2 090	2 090	0
PL00477	Fedő rm. - GN 1/3	1319792	PL_KONYHA Platán Kecskemét - konyha	2020.12.01		2 090	2 090	0
PL00478	Fedő rm. - GN 1/3	1319792	PL_KONYHA Platán Kecskemét - konyha	2020.12.01		2 090	2 090	0
PL00479	Szűrő rm.	1319792	PL_KONYHA Platán Kecskemét - konyha	2020.12.01		17 557	17 557	0
PL00480	Szűrő rm.	1319792	PL_KONYHA Platán Kecskemét - konyha	2020.12.01		17 557	17 557	0
PL00481	Szűrő rm.	1319792	PL_KONYHA Platán Kecskemét - konyha	2020.12.01		17 557	17 557	0
PL00482	Szűrő rm.	1319792	PL_KONYHA Platán Kecskemét - konyha	2020.12.01		17 557	17 557	0
PL00483	Papírtörő adagoló	1319792	PL_KONYHA Platán Kecskemét - konyha	2020.12.01		3 765	3 765	0
PL00484	Raklap műa.	1319792	PL_KONYHA Platán Kecskemét - konyha	2020.12.01		4 167	4 167	0
PL00485	Raklap műa.	1319792	PL_KONYHA Platán Kecskemét - konyha	2020.12.01		4 167	4 167	0
PL00486	Tányér - lapos, porcelán	1319792	PL_KONYHA Platán Kecskemét - konyha	2020.12.01		200	200	0
PL00487	Tányér - lapos, porcelán	1319792	PL_KONYHA Platán Kecskemét - konyha	2020.12.01		200	200	0
PL00488	Tányér - lapos, porcelán	1319792	PL_KONYHA Platán Kecskemét - konyha	2020.12.01		200	200	0
PL00489	Tányér - lapos, porcelán	1319792	PL_KONYHA Platán Kecskemét - konyha	2020.12.01		200	200	0
PL00490	Tányér - lapos, porcelán	1319792	PL_KONYHA Platán Kecskemét - konyha	2020.12.01		200	200	0
PL00491	Tányér - lapos, porcelán	1319792	PL_KONYHA Platán Kecskemét - konyha	2020.12.01		200	200	0
PL00492	Tányér - lapos, porcelán	1319792	PL_KONYHA Platán Kecskemét - konyha	2020.12.01		200	200	0
PL00493	Tányér - lapos, porcelán	1319792	PL_KONYHA Platán Kecskemét - konyha	2020.12.01		200	200	0
PL00494	Tányér - lapos, porcelán	1319792	PL_KONYHA Platán Kecskemét - konyha	2020.12.01		200	200	0
PL00495	Tányér - lapos, porcelán	1319792	PL_KONYHA Platán Kecskemét - konyha	2020.12.01		200	200	0

Tárgyi eszközök listája tartozékokkal

Azonosító	Megnevezés	Főkönyv.	Felh. vagy szem. kódja és neve	Üh. éve	Gyártási / helyrajzi szám	Bruttó érték	Értécsökkenés	Nettó érték
PL00496	Tányér - lapos, porcelán	1319792	PL_KONYHA Platán Kecskemét - konyha	2020.12.01		200	200	0
PL00497	Tányér - lapos, porcelán	1319792	PL_KONYHA Platán Kecskemét - konyha	2020.12.01		200	200	0
PL00498	Tányér - lapos, porcelán	1319792	PL_KONYHA Platán Kecskemét - konyha	2020.12.01		200	200	0
PL00499	Tányér - lapos, porcelán	1319792	PL_KONYHA Platán Kecskemét - konyha	2020.12.01		200	200	0
PL00500	Tányér - lapos, porcelán	1319792	PL_KONYHA Platán Kecskemét - konyha	2020.12.01		200	200	0
PL00501	Függöny - sötétítő	1319792	PL_KONYHA Platán Kecskemét - konyha	2020.12.01		1	1	0
PL00502	Függöny - sötétítő	1319792	PL_KONYHA Platán Kecskemét - konyha	2020.12.01		1	1	0
PL00503	Fazék rm.	1319792	PL_KONYHA Platán Kecskemét - konyha	2020.12.01		19 993	19 993	0
PL00504	Fazék rm.	1319792	PL_KONYHA Platán Kecskemét - konyha	2020.12.01		19 993	19 993	0
PL00505	Fazék rm.	1319792	PL_KONYHA Platán Kecskemét - konyha	2020.12.01		19 993	19 993	0
PL00506	Fazék rm.	1319792	PL_KONYHA Platán Kecskemét - konyha	2020.12.01		19 993	19 993	0
PL00507	Fazék rm.	1319792	PL_KONYHA Platán Kecskemét - konyha	2020.12.01		19 993	19 993	0
PL00508	Fazék rm.	1319792	PL_KONYHA Platán Kecskemét - konyha	2020.12.01		19 993	19 993	0
PL00509	Fazék rm.	1319792	PL_KONYHA Platán Kecskemét - konyha	2020.12.01		19 993	19 993	0
PL00510	Szűrő - vegyes	1319792	PL_KONYHA Platán Kecskemét - konyha	2020.12.01		1	1	0
PL00511	Dézsza	1319792	PL_KONYHA Platán Kecskemét - konyha	2020.12.01		1	1	0
PL00512	Dézsza	1319792	PL_KONYHA Platán Kecskemét - konyha	2020.12.01		1	1	0
PL00513	Szita rm.	1319792	PL_KONYHA Platán Kecskemét - konyha	2020.12.01		2 700	2 700	0
PL00514	Edény rm. 1/1200	1319792	PL_KONYHA Platán Kecskemét - konyha	2020.12.01		9 369	9 369	0
PL00515	Edény rm. 1/1200	1319792	PL_KONYHA Platán Kecskemét - konyha	2020.12.01		9 369	9 369	0
PL00516	Edény rm. 1/1200	1319792	PL_KONYHA Platán Kecskemét - konyha	2020.12.01		9 369	9 369	0
PL00517	Edény rm. 1/1200	1319792	PL_KONYHA Platán Kecskemét - konyha	2020.12.01		9 369	9 369	0
PL00518	Edény rm. 1/1200	1319792	PL_KONYHA Platán Kecskemét - konyha	2020.12.01		9 369	9 369	0
PL00519	Edény rm. 1/1200	1319792	PL_KONYHA Platán Kecskemét - konyha	2020.12.01		9 369	9 369	0
PL00520	Edény rm. 1/1200	1319792	PL_KONYHA Platán Kecskemét - konyha	2020.12.01		9 369	9 369	0
PL00521	Edény rm. 1/1200	1319792	PL_KONYHA Platán Kecskemét - konyha	2020.12.01		9 369	9 369	0
PL00522	Edény rm. 1/1200	1319792	PL_KONYHA Platán Kecskemét - konyha	2020.12.01		9 369	9 369	0
PL00523	Edény rm. 1/1200	1319792	PL_KONYHA Platán Kecskemét - konyha	2020.12.01		9 369	9 369	0
PL00524	Edény rm. 1/1200	1319792	PL_KONYHA Platán Kecskemét - konyha	2020.12.01		9 369	9 369	0
PL00525	Edény rm. 1/1200	1319792	PL_KONYHA Platán Kecskemét - konyha	2020.12.01		9 369	9 369	0
PL00526	Edény rm. 1/1200	1319792	PL_KONYHA Platán Kecskemét - konyha	2020.12.01		9 369	9 369	0
PL00527	Edény rm. 1/1200	1319792	PL_KONYHA Platán Kecskemét - konyha	2020.12.01		9 369	9 369	0
PL00528	Éjjeliszekrény	1319792	PL_KONYHA Platán Kecskemét - konyha	2020.12.01		1	1	0
PL00529	Spitz kanál rm. perf.	1319792	PL_KONYHA Platán Kecskemét - konyha	2020.12.01		2 057	2 057	0

Tárgyi eszközök listája tartozékokkal

Azonosító	Megnevezés	Főkönyv.	Felh. vagy szem. kódja és neve	Üh. éve	Gyártási / helyrajzi szám	Bruttó érték	Értékcsökkenés	Nettó érték
PL00530	Spitz kanál rm. perf.	1319792	PL_KONYHA Platán Kecskemét - konyha	2020.12.01		2 057	2 057	0
PL00531	Bögre műa.	1319792	PL_KONYHA Platán Kecskemét - konyha	2020.12.01		156	156	0
PL00532	Bögre műa.	1319792	PL_KONYHA Platán Kecskemét - konyha	2020.12.01		156	156	0
PL00533	Bögre műa.	1319792	PL_KONYHA Platán Kecskemét - konyha	2020.12.01		156	156	0
PL00534	Bögre műa.	1319792	PL_KONYHA Platán Kecskemét - konyha	2020.12.01		156	156	0
PL00535	Bögre műa.	1319792	PL_KONYHA Platán Kecskemét - konyha	2020.12.01		156	156	0
PL00536	Bögre műa.	1319792	PL_KONYHA Platán Kecskemét - konyha	2020.12.01		156	156	0
PL00537	Bögre műa.	1319792	PL_KONYHA Platán Kecskemét - konyha	2020.12.01		156	156	0
PL00538	Bögre műa.	1319792	PL_KONYHA Platán Kecskemét - konyha	2020.12.01		156	156	0
PL00539	Bögre műa.	1319792	PL_KONYHA Platán Kecskemét - konyha	2020.12.01		156	156	0
PL00540	Bögre műa.	1319792	PL_KONYHA Platán Kecskemét - konyha	2020.12.01		156	156	0
PL00541	Bögre műa.	1319792	PL_KONYHA Platán Kecskemét - konyha	2020.12.01		156	156	0
PL00542	Bögre műa.	1319792	PL_KONYHA Platán Kecskemét - konyha	2020.12.01		156	156	0
PL00543	Bögre műa.	1319792	PL_KONYHA Platán Kecskemét - konyha	2020.12.01		156	156	0
PL00544	Bögre műa.	1319792	PL_KONYHA Platán Kecskemét - konyha	2020.12.01		156	156	0
PL00545	Bögre műa.	1319792	PL_KONYHA Platán Kecskemét - konyha	2020.12.01		156	156	0
PL00546	Bögre műa.	1319792	PL_KONYHA Platán Kecskemét - konyha	2020.12.01		156	156	0
PL00547	Bögre műa.	1319792	PL_KONYHA Platán Kecskemét - konyha	2020.12.01		156	156	0
PL00548	Bögre műa.	1319792	PL_KONYHA Platán Kecskemét - konyha	2020.12.01		156	156	0
PL00549	Bögre műa.	1319792	PL_KONYHA Platán Kecskemét - konyha	2020.12.01		156	156	0
PL00550	Bögre műa.	1319792	PL_KONYHA Platán Kecskemét - konyha	2020.12.01		156	156	0
PL00551	Bögre műa.	1319792	PL_KONYHA Platán Kecskemét - konyha	2020.12.01		156	156	0
PL00552	Bögre műa.	1319792	PL_KONYHA Platán Kecskemét - konyha	2020.12.01		156	156	0
PL00553	Bögre műa.	1319792	PL_KONYHA Platán Kecskemét - konyha	2020.12.01		156	156	0
PL00554	Bögre műa.	1319792	PL_KONYHA Platán Kecskemét - konyha	2020.12.01		156	156	0
PL00555	Bögre műa.	1319792	PL_KONYHA Platán Kecskemét - konyha	2020.12.01		156	156	0
PL00556	Bögre műa.	1319792	PL_KONYHA Platán Kecskemét - konyha	2020.12.01		156	156	0
PL00557	Bögre műa.	1319792	PL_KONYHA Platán Kecskemét - konyha	2020.12.01		156	156	0
PL00558	Bögre műa.	1319792	PL_KONYHA Platán Kecskemét - konyha	2020.12.01		156	156	0
PL00559	Bögre műa.	1319792	PL_KONYHA Platán Kecskemét - konyha	2020.12.01		156	156	0
PL00560	Bögre műa.	1319792	PL_KONYHA Platán Kecskemét - konyha	2020.12.01		156	156	0
PL00561	Bögre műa.	1319792	PL_KONYHA Platán Kecskemét - konyha	2020.12.01		156	156	0
PL00562	Bögre műa.	1319792	PL_KONYHA Platán Kecskemét - konyha	2020.12.01		156	156	0
PL00563	Bögre műa.	1319792	PL_KONYHA Platán Kecskemét - konyha	2020.12.01		156	156	0

Tárgyi eszközök listája tartozékokkal

Azonosító	Megnevezés	Főkönyv.	Felh. vagy szem. kódja és neve	Üh. éve	Gyártási / helyrajzi szám	Bruttó érték	Értécsökkenés	Nettó érték
PL00564	Bögre műa.	1319792	PL_KONYHA Platán Kecskemét - konyha	2020.12.01		156	156	0
PL00565	Bögre műa.	1319792	PL_KONYHA Platán Kecskemét - konyha	2020.12.01		156	156	0
PL00566	Bögre műa.	1319792	PL_KONYHA Platán Kecskemét - konyha	2020.12.01		156	156	0
PL00567	Bögre műa.	1319792	PL_KONYHA Platán Kecskemét - konyha	2020.12.01		156	156	0
PL00568	Bögre műa.	1319792	PL_KONYHA Platán Kecskemét - konyha	2020.12.01		156	156	0
PL00569	Bögre műa.	1319792	PL_KONYHA Platán Kecskemét - konyha	2020.12.01		156	156	0
PL00570	Bögre műa.	1319792	PL_KONYHA Platán Kecskemét - konyha	2020.12.01		156	156	0
PL00571	Bögre műa.	1319792	PL_KONYHA Platán Kecskemét - konyha	2020.12.01		156	156	0
PL00572	Bögre műa.	1319792	PL_KONYHA Platán Kecskemét - konyha	2020.12.01		156	156	0
PL00573	Bögre műa.	1319792	PL_KONYHA Platán Kecskemét - konyha	2020.12.01		156	156	0
PL00574	Bögre műa.	1319792	PL_KONYHA Platán Kecskemét - konyha	2020.12.01		156	156	0
PL00575	Bögre műa.	1319792	PL_KONYHA Platán Kecskemét - konyha	2020.12.01		156	156	0
PL00576	Bögre műa.	1319792	PL_KONYHA Platán Kecskemét - konyha	2020.12.01		156	156	0
PL00577	Bögre műa.	1319792	PL_KONYHA Platán Kecskemét - konyha	2020.12.01		156	156	0
PL00578	Bögre műa.	1319792	PL_KONYHA Platán Kecskemét - konyha	2020.12.01		156	156	0
PL00579	Bögre műa.	1319792	PL_KONYHA Platán Kecskemét - konyha	2020.12.01		156	156	0
PL00580	Bögre műa.	1319792	PL_KONYHA Platán Kecskemét - konyha	2020.12.01		156	156	0
PL00581	Bögre műa.	1319792	PL_KONYHA Platán Kecskemét - konyha	2020.12.01		156	156	0
PL00582	Bögre műa.	1319792	PL_KONYHA Platán Kecskemét - konyha	2020.12.01		156	156	0
PL00583	Bögre műa.	1319792	PL_KONYHA Platán Kecskemét - konyha	2020.12.01		156	156	0
PL00584	Bögre műa.	1319792	PL_KONYHA Platán Kecskemét - konyha	2020.12.01		156	156	0
PL00585	Bögre műa.	1319792	PL_KONYHA Platán Kecskemét - konyha	2020.12.01		156	156	0
PL00586	Bögre műa.	1319792	PL_KONYHA Platán Kecskemét - konyha	2020.12.01		156	156	0
PL00587	Bögre műa.	1319792	PL_KONYHA Platán Kecskemét - konyha	2020.12.01		156	156	0
PL00588	Bögre műa.	1319792	PL_KONYHA Platán Kecskemét - konyha	2020.12.01		156	156	0
PL00589	Bögre műa.	1319792	PL_KONYHA Platán Kecskemét - konyha	2020.12.01		156	156	0
PL00590	Bögre műa.	1319792	PL_KONYHA Platán Kecskemét - konyha	2020.12.01		156	156	0
PL00591	Bögre műa.	1319792	PL_KONYHA Platán Kecskemét - konyha	2020.12.01		156	156	0
PL00592	Bögre műa.	1319792	PL_KONYHA Platán Kecskemét - konyha	2020.12.01		156	156	0
PL00593	Bögre műa.	1319792	PL_KONYHA Platán Kecskemét - konyha	2020.12.01		156	156	0
PL00594	Bögre műa.	1319792	PL_KONYHA Platán Kecskemét - konyha	2020.12.01		156	156	0
PL00595	Bögre műa.	1319792	PL_KONYHA Platán Kecskemét - konyha	2020.12.01		156	156	0
PL00596	Bögre műa.	1319792	PL_KONYHA Platán Kecskemét - konyha	2020.12.01		156	156	0
PL00597	Bögre műa.	1319792	PL_KONYHA Platán Kecskemét - konyha	2020.12.01		156	156	0

Tárgyi eszközök listája tartozékokkal

Azonosító	Megnevezés	Főkönyv.	Felh. vagy szem. kódja és neve	Üh. éve	Gyártási / helyrajzi szám	Bruttó érték	Értékcsökkenés	Nettó érték
PL00598	Bögre műa.	1319792	PL_KONYHA Platán Kecskemét - konyha	2020.12.01		156	156	0
PL00599	Bögre műa.	1319792	PL_KONYHA Platán Kecskemét - konyha	2020.12.01		156	156	0
PL00600	Bögre műa.	1319792	PL_KONYHA Platán Kecskemét - konyha	2020.12.01		156	156	0
PL00601	Bögre műa.	1319792	PL_KONYHA Platán Kecskemét - konyha	2020.12.01		156	156	0
PL00602	Bögre műa.	1319792	PL_KONYHA Platán Kecskemét - konyha	2020.12.01		156	156	0
PL00603	Bögre műa.	1319792	PL_KONYHA Platán Kecskemét - konyha	2020.12.01		156	156	0
PL00604	Bögre műa.	1319792	PL_KONYHA Platán Kecskemét - konyha	2020.12.01		156	156	0
PL00605	Bögre műa.	1319792	PL_KONYHA Platán Kecskemét - konyha	2020.12.01		156	156	0
PL00606	Bögre műa.	1319792	PL_KONYHA Platán Kecskemét - konyha	2020.12.01		156	156	0
PL00607	Bögre műa.	1319792	PL_KONYHA Platán Kecskemét - konyha	2020.12.01		156	156	0
PL00608	Bögre műa.	1319792	PL_KONYHA Platán Kecskemét - konyha	2020.12.01		156	156	0
PL00609	Bögre műa.	1319792	PL_KONYHA Platán Kecskemét - konyha	2020.12.01		156	156	0
PL00610	Bögre műa.	1319792	PL_KONYHA Platán Kecskemét - konyha	2020.12.01		156	156	0
PL00611	Bögre műa.	1319792	PL_KONYHA Platán Kecskemét - konyha	2020.12.01		156	156	0
PL00612	Bögre műa.	1319792	PL_KONYHA Platán Kecskemét - konyha	2020.12.01		156	156	0
PL00613	Bögre műa.	1319792	PL_KONYHA Platán Kecskemét - konyha	2020.12.01		156	156	0
PL00614	Bögre műa.	1319792	PL_KONYHA Platán Kecskemét - konyha	2020.12.01		156	156	0
PL00615	Bögre műa.	1319792	PL_KONYHA Platán Kecskemét - konyha	2020.12.01		156	156	0
PL00616	Vágólap - zöld	1319792	PL_KONYHA Platán Kecskemét - konyha	2020.12.01		5 083	5 083	0
PL00617	Habverő rm.	1319792	PL_KONYHA Platán Kecskemét - konyha	2020.12.01		1 122	1 122	0
PL00618	Habverő rm.	1319792	PL_KONYHA Platán Kecskemét - konyha	2020.12.01		1 122	1 122	0
PL00619	Vödör rm. 12l	1319792	PL_KONYHA Platán Kecskemét - konyha	2020.12.01		11 348	11 348	0
PL00620	Vödör rm. 12l	1319792	PL_KONYHA Platán Kecskemét - konyha	2020.12.01		11 348	11 348	0
PL00621	Vödör rm. 12l	1319792	PL_KONYHA Platán Kecskemét - konyha	2020.12.01		11 348	11 348	0
PL00622	Parafatábla	1319792	PL_KONYHA Platán Kecskemét - konyha	2020.12.01		3 395	3 395	0
PL00623	Tálca műanyag	1319792	PL_KONYHA Platán Kecskemét - konyha	2020.12.01		366	366	0
PL00624	Tálca műanyag	1319792	PL_KONYHA Platán Kecskemét - konyha	2020.12.01		366	366	0
PL00625	Tálca műanyag	1319792	PL_KONYHA Platán Kecskemét - konyha	2020.12.01		366	366	0
PL00626	Tálca műanyag	1319792	PL_KONYHA Platán Kecskemét - konyha	2020.12.01		366	366	0
PL00627	Tálca műanyag	1319792	PL_KONYHA Platán Kecskemét - konyha	2020.12.01		366	366	0
PL00628	Tálca műanyag	1319792	PL_KONYHA Platán Kecskemét - konyha	2020.12.01		366	366	0
PL00629	Tálca műanyag	1319792	PL_KONYHA Platán Kecskemét - konyha	2020.12.01		366	366	0
PL00630	Tálca műanyag	1319792	PL_KONYHA Platán Kecskemét - konyha	2020.12.01		366	366	0
PL00631	Tálca műanyag	1319792	PL_KONYHA Platán Kecskemét - konyha	2020.12.01		366	366	0

Tárgyi eszközök listája tartozékokkal

Azonosító	Megnevezés	Főkönyv.	Felh. vagy szem. kódja és neve	Üh. éve	Gyártási / helyrajzi szám	Bruttó érték	Értékcsökkenés	Nettó érték
PL00632	Tálca műanyag	1319792	PL_KONYHA Platán Kecskemét - konyha	2020.12.01		366	366	0
PL00633	Tálca műanyag	1319792	PL_KONYHA Platán Kecskemét - konyha	2020.12.01		366	366	0
PL00634	Tálca műanyag	1319792	PL_KONYHA Platán Kecskemét - konyha	2020.12.01		366	366	0
PL00635	Tálca műanyag	1319792	PL_KONYHA Platán Kecskemét - konyha	2020.12.01		366	366	0
PL00636	Tálca műanyag	1319792	PL_KONYHA Platán Kecskemét - konyha	2020.12.01		366	366	0
PL00637	Tálca műanyag	1319792	PL_KONYHA Platán Kecskemét - konyha	2020.12.01		366	366	0
PL00638	Tálca műanyag	1319792	PL_KONYHA Platán Kecskemét - konyha	2020.12.01		366	366	0
PL00639	Tálca műanyag	1319792	PL_KONYHA Platán Kecskemét - konyha	2020.12.01		366	366	0
PL00640	Tálca műanyag	1319792	PL_KONYHA Platán Kecskemét - konyha	2020.12.01		366	366	0
PL00641	Tálca műanyag	1319792	PL_KONYHA Platán Kecskemét - konyha	2020.12.01		366	366	0
PL00642	Tálca műanyag	1319792	PL_KONYHA Platán Kecskemét - konyha	2020.12.01		366	366	0
PL00643	Tálca műanyag	1319792	PL_KONYHA Platán Kecskemét - konyha	2020.12.01		366	366	0
PL00644	Tálca műanyag	1319792	PL_KONYHA Platán Kecskemét - konyha	2020.12.01		366	366	0
PL00645	Tálca műanyag	1319792	PL_KONYHA Platán Kecskemét - konyha	2020.12.01		366	366	0
PL00646	Tálca műanyag	1319792	PL_KONYHA Platán Kecskemét - konyha	2020.12.01		366	366	0
PL00647	Tálca műanyag	1319792	PL_KONYHA Platán Kecskemét - konyha	2020.12.01		366	366	0
PL00648	Tálca műanyag	1319792	PL_KONYHA Platán Kecskemét - konyha	2020.12.01		366	366	0
PL00649	Tálca műanyag	1319792	PL_KONYHA Platán Kecskemét - konyha	2020.12.01		366	366	0
PL00650	Tálca műanyag	1319792	PL_KONYHA Platán Kecskemét - konyha	2020.12.01		366	366	0
PL00651	Tálca műanyag	1319792	PL_KONYHA Platán Kecskemét - konyha	2020.12.01		366	366	0
PL00652	Tálca műanyag	1319792	PL_KONYHA Platán Kecskemét - konyha	2020.12.01		366	366	0
PL00653	Tálca műanyag	1319792	PL_KONYHA Platán Kecskemét - konyha	2020.12.01		366	366	0
PL00654	Tálca műanyag	1319792	PL_KONYHA Platán Kecskemét - konyha	2020.12.01		366	366	0
PL00655	Tálca műanyag	1319792	PL_KONYHA Platán Kecskemét - konyha	2020.12.01		366	366	0
PL00656	Tálca műanyag	1319792	PL_KONYHA Platán Kecskemét - konyha	2020.12.01		366	366	0
PL00657	Tálca műanyag	1319792	PL_KONYHA Platán Kecskemét - konyha	2020.12.01		366	366	0
PL00658	Tálca műanyag	1319792	PL_KONYHA Platán Kecskemét - konyha	2020.12.01		366	366	0
PL00659	Tálca műanyag	1319792	PL_KONYHA Platán Kecskemét - konyha	2020.12.01		366	366	0
PL00660	Tálca műanyag	1319792	PL_KONYHA Platán Kecskemét - konyha	2020.12.01		366	366	0
PL00661	Tálca műanyag	1319792	PL_KONYHA Platán Kecskemét - konyha	2020.12.01		366	366	0
PL00662	Tálca műanyag	1319792	PL_KONYHA Platán Kecskemét - konyha	2020.12.01		366	366	0
PL00663	Tálca műanyag	1319792	PL_KONYHA Platán Kecskemét - konyha	2020.12.01		366	366	0
PL00664	Tálca műanyag	1319792	PL_KONYHA Platán Kecskemét - konyha	2020.12.01		366	366	0
PL00665	Tálca műanyag	1319792	PL_KONYHA Platán Kecskemét - konyha	2020.12.01		366	366	0

Tárgyi eszközök listája tartozékokkal

Azonosító	Megnevezés	Főkönyv.	Felh. vagy szem. kódja és neve	Üh. éve	Gyártási / helyrajzi szám	Bruttó érték	Értékcsökkenés	Nettó érték
PL00666	Tálca műanyag	1319792	PL_KONYHA Platán Kecskemét - konyha	2020.12.01		366	366	0
PL00667	Tálca műanyag	1319792	PL_KONYHA Platán Kecskemét - konyha	2020.12.01		366	366	0
PL00668	Tálca műanyag	1319792	PL_KONYHA Platán Kecskemét - konyha	2020.12.01		366	366	0
PL00669	Tálca műanyag	1319792	PL_KONYHA Platán Kecskemét - konyha	2020.12.01		366	366	0
PL00670	Tálca műanyag	1319792	PL_KONYHA Platán Kecskemét - konyha	2020.12.01		366	366	0
PL00671	Tálca műanyag	1319792	PL_KONYHA Platán Kecskemét - konyha	2020.12.01		366	366	0
PL00672	Tálca műanyag	1319792	PL_KONYHA Platán Kecskemét - konyha	2020.12.01		366	366	0
PL00673	Tálca műanyag	1319792	PL_KONYHA Platán Kecskemét - konyha	2020.12.01		366	366	0
PL00674	Tálca műanyag	1319792	PL_KONYHA Platán Kecskemét - konyha	2020.12.01		366	366	0
PL00675	Tálca műanyag	1319792	PL_KONYHA Platán Kecskemét - konyha	2020.12.01		366	366	0
PL00676	Tálca műanyag	1319792	PL_KONYHA Platán Kecskemét - konyha	2020.12.01		366	366	0
PL00677	Tálca műanyag	1319792	PL_KONYHA Platán Kecskemét - konyha	2020.12.01		366	366	0
PL00678	Tálca műanyag	1319792	PL_KONYHA Platán Kecskemét - konyha	2020.12.01		366	366	0
PL00679	Tálca műanyag	1319792	PL_KONYHA Platán Kecskemét - konyha	2020.12.01		366	366	0
PL00680	Tálca műanyag	1319792	PL_KONYHA Platán Kecskemét - konyha	2020.12.01		366	366	0
PL00681	Tálca műanyag	1319792	PL_KONYHA Platán Kecskemét - konyha	2020.12.01		366	366	0
PL00682	Tálca műanyag	1319792	PL_KONYHA Platán Kecskemét - konyha	2020.12.01		366	366	0
PL00683	Tálca műanyag	1319792	PL_KONYHA Platán Kecskemét - konyha	2020.12.01		366	366	0
PL00684	Tálca műanyag	1319792	PL_KONYHA Platán Kecskemét - konyha	2020.12.01		366	366	0
PL00685	Tálca műanyag	1319792	PL_KONYHA Platán Kecskemét - konyha	2020.12.01		366	366	0
PL00686	Tálca műanyag	1319792	PL_KONYHA Platán Kecskemét - konyha	2020.12.01		366	366	0
PL00687	Tálca műanyag	1319792	PL_KONYHA Platán Kecskemét - konyha	2020.12.01		366	366	0
PL00688	Tálca műanyag	1319792	PL_KONYHA Platán Kecskemét - konyha	2020.12.01		366	366	0
PL00689	Tálca műanyag	1319792	PL_KONYHA Platán Kecskemét - konyha	2020.12.01		366	366	0
PL00690	Tálca műanyag	1319792	PL_KONYHA Platán Kecskemét - konyha	2020.12.01		366	366	0
PL00691	Tálca műanyag	1319792	PL_KONYHA Platán Kecskemét - konyha	2020.12.01		366	366	0
PL00692	Tálca műanyag	1319792	PL_KONYHA Platán Kecskemét - konyha	2020.12.01		366	366	0
PL00693	Tálca műanyag	1319792	PL_KONYHA Platán Kecskemét - konyha	2020.12.01		366	366	0
PL00694	Tálca műanyag	1319792	PL_KONYHA Platán Kecskemét - konyha	2020.12.01		366	366	0
PL00695	Tálca műanyag	1319792	PL_KONYHA Platán Kecskemét - konyha	2020.12.01		366	366	0
PL00696	Tálca műanyag	1319792	PL_KONYHA Platán Kecskemét - konyha	2020.12.01		366	366	0
PL00697	Tálca műanyag	1319792	PL_KONYHA Platán Kecskemét - konyha	2020.12.01		366	366	0
PL00698	Tálca műanyag	1319792	PL_KONYHA Platán Kecskemét - konyha	2020.12.01		366	366	0
PL00699	Tálca műanyag	1319792	PL_KONYHA Platán Kecskemét - konyha	2020.12.01		366	366	0

Tárgyi eszközök listája tartozékokkal

Azonosító	Megnevezés	Főkönyv.	Felh. vagy szem. kódja és neve	Üh. éve	Gyártási / helyrajzi szám	Bruttó érték	Értékcsökkenés	Nettó érték
PL00700	Tálca műanyag	1319792	PL_KONYHA Platán Kecskemét - konyha	2020.12.01		366	366	0
PL00701	Tálca műanyag	1319792	PL_KONYHA Platán Kecskemét - konyha	2020.12.01		366	366	0
PL00702	Tálca műanyag	1319792	PL_KONYHA Platán Kecskemét - konyha	2020.12.01		366	366	0
PL00703	Tálca műanyag	1319792	PL_KONYHA Platán Kecskemét - konyha	2020.12.01		366	366	0
PL00704	Tálca műanyag	1319792	PL_KONYHA Platán Kecskemét - konyha	2020.12.01		366	366	0
PL00705	Tálca műanyag	1319792	PL_KONYHA Platán Kecskemét - konyha	2020.12.01		366	366	0
PL00706	Tálca műanyag	1319792	PL_KONYHA Platán Kecskemét - konyha	2020.12.01		366	366	0
PL00707	Tálca műanyag	1319792	PL_KONYHA Platán Kecskemét - konyha	2020.12.01		366	366	0
PL00708	Tálca műanyag	1319792	PL_KONYHA Platán Kecskemét - konyha	2020.12.01		366	366	0
PL00709	Tálca műanyag	1319792	PL_KONYHA Platán Kecskemét - konyha	2020.12.01		366	366	0
PL00710	Tálca műanyag	1319792	PL_KONYHA Platán Kecskemét - konyha	2020.12.01		366	366	0
PL00711	Tálca műanyag	1319792	PL_KONYHA Platán Kecskemét - konyha	2020.12.01		366	366	0
PL00712	Tálca műanyag	1319792	PL_KONYHA Platán Kecskemét - konyha	2020.12.01		366	366	0
PL00713	Tálca műanyag	1319792	PL_KONYHA Platán Kecskemét - konyha	2020.12.01		366	366	0
PL00714	Tálca műanyag	1319792	PL_KONYHA Platán Kecskemét - konyha	2020.12.01		366	366	0
PL00715	Tálca műanyag	1319792	PL_KONYHA Platán Kecskemét - konyha	2020.12.01		366	366	0
PL00716	Tálca műanyag	1319792	PL_KONYHA Platán Kecskemét - konyha	2020.12.01		366	366	0
PL00717	Tálca műanyag	1319792	PL_KONYHA Platán Kecskemét - konyha	2020.12.01		366	366	0
PL00718	Tálca műanyag	1319792	PL_KONYHA Platán Kecskemét - konyha	2020.12.01		366	366	0
PL00719	Tálca műanyag	1319792	PL_KONYHA Platán Kecskemét - konyha	2020.12.01		366	366	0
PL00720	Tálca műanyag	1319792	PL_KONYHA Platán Kecskemét - konyha	2020.12.01		366	366	0
PL00721	Tálca műanyag	1319792	PL_KONYHA Platán Kecskemét - konyha	2020.12.01		366	366	0
PL00722	Tálca műanyag	1319792	PL_KONYHA Platán Kecskemét - konyha	2020.12.01		366	366	0
PL00723	Tálca műanyag	1319792	PL_KONYHA Platán Kecskemét - konyha	2020.12.01		366	366	0
PL00724	Tálca műanyag	1319792	PL_KONYHA Platán Kecskemét - konyha	2020.12.01		366	366	0
PL00725	Tálca műanyag	1319792	PL_KONYHA Platán Kecskemét - konyha	2020.12.01		366	366	0
PL00726	Tálca műanyag	1319792	PL_KONYHA Platán Kecskemét - konyha	2020.12.01		366	366	0
PL00727	Tálca műanyag	1319792	PL_KONYHA Platán Kecskemét - konyha	2020.12.01		366	366	0
PL00728	Tálca műanyag	1319792	PL_KONYHA Platán Kecskemét - konyha	2020.12.01		366	366	0
PL00729	Tálca műanyag	1319792	PL_KONYHA Platán Kecskemét - konyha	2020.12.01		366	366	0
PL00730	Tálca műanyag	1319792	PL_KONYHA Platán Kecskemét - konyha	2020.12.01		366	366	0
PL00731	Tálca műanyag	1319792	PL_KONYHA Platán Kecskemét - konyha	2020.12.01		366	366	0
PL00732	Tálca műanyag	1319792	PL_KONYHA Platán Kecskemét - konyha	2020.12.01		366	366	0
PL00733	Tálca műanyag	1319792	PL_KONYHA Platán Kecskemét - konyha	2020.12.01		366	366	0

Tárgyi eszközök listája tartozékokkal

Azonosító	Megnevezés	Főkönyv.	Felh. vagy szem. kódja és neve	Üh. éve	Gyártási / helyrajzi szám	Bruttó érték	Értécsökkenés	Nettó érték
PL00734	Tálca műanyag	1319792	PL_KONYHA Platán Kecskemét - konyha	2020.12.01		366	366	0
PL00735	Tálca műanyag	1319792	PL_KONYHA Platán Kecskemét - konyha	2020.12.01		366	366	0
PL00736	Tálca műanyag	1319792	PL_KONYHA Platán Kecskemét - konyha	2020.12.01		366	366	0
PL00737	Tálca műanyag	1319792	PL_KONYHA Platán Kecskemét - konyha	2020.12.01		366	366	0
PL00738	Tálca műanyag	1319792	PL_KONYHA Platán Kecskemét - konyha	2020.12.01		366	366	0
PL00739	Tálca műanyag	1319792	PL_KONYHA Platán Kecskemét - konyha	2020.12.01		366	366	0
PL00740	Tálca műanyag	1319792	PL_KONYHA Platán Kecskemét - konyha	2020.12.01		366	366	0
PL00741	Tálca műanyag	1319792	PL_KONYHA Platán Kecskemét - konyha	2020.12.01		366	366	0
PL00742	Tálca műanyag	1319792	PL_KONYHA Platán Kecskemét - konyha	2020.12.01		366	366	0
PL00743	Tálca műanyag	1319792	PL_KONYHA Platán Kecskemét - konyha	2020.12.01		366	366	0
PL00744	Tálca műanyag	1319792	PL_KONYHA Platán Kecskemét - konyha	2020.12.01		366	366	0
PL00745	Tálca műanyag	1319792	PL_KONYHA Platán Kecskemét - konyha	2020.12.01		366	366	0
PL00746	Tálca műanyag	1319792	PL_KONYHA Platán Kecskemét - konyha	2020.12.01		366	366	0
PL00747	Tálca műanyag	1319792	PL_KONYHA Platán Kecskemét - konyha	2020.12.01		366	366	0
PL00748	Tálca műanyag	1319792	PL_KONYHA Platán Kecskemét - konyha	2020.12.01		366	366	0
PL00749	Tálca műanyag	1319792	PL_KONYHA Platán Kecskemét - konyha	2020.12.01		366	366	0
PL00750	Tálca műanyag	1319792	PL_KONYHA Platán Kecskemét - konyha	2020.12.01		366	366	0
PL00751	Tálca műanyag	1319792	PL_KONYHA Platán Kecskemét - konyha	2020.12.01		366	366	0
PL00752	Tálca műanyag	1319792	PL_KONYHA Platán Kecskemét - konyha	2020.12.01		366	366	0
PL00753	Tálca műanyag	1319792	PL_KONYHA Platán Kecskemét - konyha	2020.12.01		366	366	0
PL00754	Tálca műanyag	1319792	PL_KONYHA Platán Kecskemét - konyha	2020.12.01		366	366	0
PL00755	Tálca műanyag	1319792	PL_KONYHA Platán Kecskemét - konyha	2020.12.01		366	366	0
PL00756	Tálca műanyag	1319792	PL_KONYHA Platán Kecskemét - konyha	2020.12.01		366	366	0
PL00757	Tálca műanyag	1319792	PL_KONYHA Platán Kecskemét - konyha	2020.12.01		366	366	0
PL00758	Tálca műanyag	1319792	PL_KONYHA Platán Kecskemét - konyha	2020.12.01		366	366	0
PL00759	Tálca műanyag	1319792	PL_KONYHA Platán Kecskemét - konyha	2020.12.01		366	366	0
PL00760	Tálca műanyag	1319792	PL_KONYHA Platán Kecskemét - konyha	2020.12.01		366	366	0
PL00761	Tálca műanyag	1319792	PL_KONYHA Platán Kecskemét - konyha	2020.12.01		366	366	0
PL00762	Tálca műanyag	1319792	PL_KONYHA Platán Kecskemét - konyha	2020.12.01		366	366	0
PL00763	Tálca műanyag	1319792	PL_KONYHA Platán Kecskemét - konyha	2020.12.01		366	366	0
PL00764	Tálca műanyag	1319792	PL_KONYHA Platán Kecskemét - konyha	2020.12.01		366	366	0
PL00765	Tálca műanyag	1319792	PL_KONYHA Platán Kecskemét - konyha	2020.12.01		366	366	0
PL00766	Tálca műanyag	1319792	PL_KONYHA Platán Kecskemét - konyha	2020.12.01		366	366	0
PL00767	Tálca műanyag	1319792	PL_KONYHA Platán Kecskemét - konyha	2020.12.01		366	366	0

Tárgyi eszközök listája tartozékokkal

Azonosító	Megnevezés	Főkönyv.	Felh. vagy szem. kódja és neve	Üh. éve	Gyártási / helyrajzi szám	Bruttó érték	Értékcsökkenés	Nettó érték
PL00768	Tálca műanyag	1319792	PL_KONYHA Platán Kecskemét - konyha	2020.12.01		366	366	0
PL00769	Tálca műanyag	1319792	PL_KONYHA Platán Kecskemét - konyha	2020.12.01		366	366	0
PL00770	Tálca műanyag	1319792	PL_KONYHA Platán Kecskemét - konyha	2020.12.01		366	366	0
PL00771	Tálca műanyag	1319792	PL_KONYHA Platán Kecskemét - konyha	2020.12.01		366	366	0
PL00772	Tálca műanyag	1319792	PL_KONYHA Platán Kecskemét - konyha	2020.12.01		366	366	0
PL00773	Tálca műanyag	1319792	PL_KONYHA Platán Kecskemét - konyha	2020.12.01		366	366	0
PL00774	Tálca műanyag	1319792	PL_KONYHA Platán Kecskemét - konyha	2020.12.01		366	366	0
PL00775	Tálca műanyag	1319792	PL_KONYHA Platán Kecskemét - konyha	2020.12.01		366	366	0
PL00776	Merőkanál	1319792	PL_KONYHA Platán Kecskemét - konyha	2020.12.01		1 015	1 015	0
PL00777	Merőkanál	1319792	PL_KONYHA Platán Kecskemét - konyha	2020.12.01		1 015	1 015	0
PL00778	Merőkanál	1319792	PL_KONYHA Platán Kecskemét - konyha	2020.12.01		1 015	1 015	0
PL00779	Merőkanál	1319792	PL_KONYHA Platán Kecskemét - konyha	2020.12.01		1 015	1 015	0
PL00780	Merőkanál	1319792	PL_KONYHA Platán Kecskemét - konyha	2020.12.01		1 015	1 015	0
PL00781	Merőkanál	1319792	PL_KONYHA Platán Kecskemét - konyha	2020.12.01		1 015	1 015	0
PL00782	Merőkanál	1319792	PL_KONYHA Platán Kecskemét - konyha	2020.12.01		1 015	1 015	0
PL00783	Merőkanál	1319792	PL_KONYHA Platán Kecskemét - konyha	2020.12.01		1 015	1 015	0
PL00784	Merőkanál	1319792	PL_KONYHA Platán Kecskemét - konyha	2020.12.01		1 015	1 015	0
PL00785	Merőkanál	1319792	PL_KONYHA Platán Kecskemét - konyha	2020.12.01		1 015	1 015	0
PL00786	Merőkanál	1319792	PL_KONYHA Platán Kecskemét - konyha	2020.12.01		1 015	1 015	0
PL00787	Merőkanál	1319792	PL_KONYHA Platán Kecskemét - konyha	2020.12.01		1 015	1 015	0
PL00788	Merőkanál	1319792	PL_KONYHA Platán Kecskemét - konyha	2020.12.01		1 015	1 015	0
PL00789	Merőkanál	1319792	PL_KONYHA Platán Kecskemét - konyha	2020.12.01		1 015	1 015	0
PL00790	Merőkanál	1319792	PL_KONYHA Platán Kecskemét - konyha	2020.12.01		1 015	1 015	0
PL00791	Merőkanál	1319792	PL_KONYHA Platán Kecskemét - konyha	2020.12.01		1 015	1 015	0
PL00792	Merőkanál	1319792	PL_KONYHA Platán Kecskemét - konyha	2020.12.01		1 015	1 015	0
PL00793	Merőkanál	1319792	PL_KONYHA Platán Kecskemét - konyha	2020.12.01		1 015	1 015	0
PL00794	Székény öltöző - fém, 3 ajtós	1319792	PL_KONYHA Platán Kecskemét - konyha	2020.12.01		1	1	0
PL00795	Asztal éttermi	1319792	PL_KONYHA Platán Kecskemét - konyha	2020.12.01		12 000	12 000	0
PL00796	Asztal éttermi	1319792	PL_KONYHA Platán Kecskemét - konyha	2020.12.01		12 000	12 000	0
PL00797	Asztal éttermi	1319792	PL_KONYHA Platán Kecskemét - konyha	2020.12.01		12 000	12 000	0
PL00798	Asztal éttermi	1319792	PL_KONYHA Platán Kecskemét - konyha	2020.12.01		12 000	12 000	0
PL00799	Asztal éttermi	1319792	PL_KONYHA Platán Kecskemét - konyha	2020.12.01		12 000	12 000	0
PL00800	Asztal éttermi	1319792	PL_KONYHA Platán Kecskemét - konyha	2020.12.01		12 000	12 000	0
PL00801	Asztal éttermi	1319792	PL_KONYHA Platán Kecskemét - konyha	2020.12.01		12 000	12 000	0

Tárgyi eszközök listája tartozékokkal

Azonosító	Megnevezés	Főkönyv.	Felh. vagy szem. kódja és neve	Üh. éve	Gyártási / helyrajzi szám	Bruttó érték	Értékcsökkenés	Nettó érték
PL00802	Asztal éttermi	1319792	PL_KONYHA Platán Kecskemét - konyha	2020.12.01		12 000	12 000	0
PL00803	Asztal éttermi	1319792	PL_KONYHA Platán Kecskemét - konyha	2020.12.01		12 000	12 000	0
PL00804	Asztal éttermi	1319792	PL_KONYHA Platán Kecskemét - konyha	2020.12.01		12 000	12 000	0
PL00805	Asztal éttermi	1319792	PL_KONYHA Platán Kecskemét - konyha	2020.12.01		12 000	12 000	0
PL00806	Asztal éttermi	1319792	PL_KONYHA Platán Kecskemét - konyha	2020.12.01		12 000	12 000	0
PL00807	Asztal éttermi	1319792	PL_KONYHA Platán Kecskemét - konyha	2020.12.01		12 000	12 000	0
PL00808	Asztal éttermi	1319792	PL_KONYHA Platán Kecskemét - konyha	2020.12.01		12 000	12 000	0
PL00809	Asztal éttermi	1319792	PL_KONYHA Platán Kecskemét - konyha	2020.12.01		12 000	12 000	0
PL00810	Asztal éttermi	1319792	PL_KONYHA Platán Kecskemét - konyha	2020.12.01		12 000	12 000	0
PL00811	Asztal éttermi	1319792	PL_KONYHA Platán Kecskemét - konyha	2020.12.01		12 000	12 000	0
PL00812	Asztal éttermi	1319792	PL_KONYHA Platán Kecskemét - konyha	2020.12.01		12 000	12 000	0
PL00813	Asztal éttermi	1319792	PL_KONYHA Platán Kecskemét - konyha	2020.12.01		12 000	12 000	0
PL00814	Asztal éttermi	1319792	PL_KONYHA Platán Kecskemét - konyha	2020.12.01		12 000	12 000	0
PL00815	Asztal éttermi	1319792	PL_KONYHA Platán Kecskemét - konyha	2020.12.01		12 000	12 000	0
PL00816	Asztal éttermi	1319792	PL_KONYHA Platán Kecskemét - konyha	2020.12.01		12 000	12 000	0
PL00817	Asztal éttermi	1319792	PL_KONYHA Platán Kecskemét - konyha	2020.12.01		12 000	12 000	0
PL00818	Asztal éttermi	1319792	PL_KONYHA Platán Kecskemét - konyha	2020.12.01		12 000	12 000	0
PL00819	Asztal éttermi	1319792	PL_KONYHA Platán Kecskemét - konyha	2020.12.01		12 000	12 000	0
PL00820	Asztal éttermi	1319792	PL_KONYHA Platán Kecskemét - konyha	2020.12.01		12 000	12 000	0
PL00821	Asztal éttermi	1319792	PL_KONYHA Platán Kecskemét - konyha	2020.12.01		12 000	12 000	0
PL00822	Asztal éttermi	1319792	PL_KONYHA Platán Kecskemét - konyha	2020.12.01		12 000	12 000	0
PL00823	Fedő GN edényhez - vízzáró	1319792	PL_KONYHA Platán Kecskemét - konyha	2020.12.01		13 583	13 583	0
PL00824	Fedő GN edényhez - vízzáró	1319792	PL_KONYHA Platán Kecskemét - konyha	2020.12.01		13 583	13 583	0
PL00825	Fedő GN edényhez - vízzáró	1319792	PL_KONYHA Platán Kecskemét - konyha	2020.12.01		13 583	13 583	0
PL00826	Fedő GN edényhez - vízzáró	1319792	PL_KONYHA Platán Kecskemét - konyha	2020.12.01		13 583	13 583	0
PL00827	Fedő GN edényhez - vízzáró	1319792	PL_KONYHA Platán Kecskemét - konyha	2020.12.01		13 583	13 583	0
PL00828	Fedő GN edényhez - vízzáró	1319792	PL_KONYHA Platán Kecskemét - konyha	2020.12.01		13 583	13 583	0
PL00829	Fedő GN edényhez - vízzáró	1319792	PL_KONYHA Platán Kecskemét - konyha	2020.12.01		13 583	13 583	0
PL00830	Fedő GN edényhez - vízzáró	1319792	PL_KONYHA Platán Kecskemét - konyha	2020.12.01		13 583	13 583	0
PL00831	Fedő GN edényhez - vízzáró	1319792	PL_KONYHA Platán Kecskemét - konyha	2020.12.01		13 583	13 583	0
PL00832	Fedő GN edényhez - vízzáró	1319792	PL_KONYHA Platán Kecskemét - konyha	2020.12.01		13 583	13 583	0
PL00833	Fedő GN edényhez - vízzáró	1319792	PL_KONYHA Platán Kecskemét - konyha	2020.12.01		13 583	13 583	0
PL00834	Fedő GN edényhez - vízzáró	1319792	PL_KONYHA Platán Kecskemét - konyha	2020.12.01		13 583	13 583	0
PL00835	Fedő GN edényhez - vízzáró	1319792	PL_KONYHA Platán Kecskemét - konyha	2020.12.01		13 583	13 583	0

Tárgyi eszközök listája tartozékokkal

Azonosító	Megnevezés	Főkönyv.	Felh. vagy szem. kódja és neve	Üh. éve	Gyártási / helyrajzi szám	Bruttó érték	Értékcsökkenés	Nettó érték
PL00836	Fedő GN edényhez - vízzáró	1319792	PL_KONYHA Platán Kecskemét - konyha	2020.12.01		13 583	13 583	0
PL00837	Fedő GN edényhez - vízzáró	1319792	PL_KONYHA Platán Kecskemét - konyha	2020.12.01		13 583	13 583	0
PL00838	Fedő GN edényhez - vízzáró	1319792	PL_KONYHA Platán Kecskemét - konyha	2020.12.01		13 583	13 583	0
PL00839	Fedő GN edényhez - vízzáró	1319792	PL_KONYHA Platán Kecskemét - konyha	2020.12.01		13 583	13 583	0
PL00840	Fedő GN edényhez - vízzáró	1319792	PL_KONYHA Platán Kecskemét - konyha	2020.12.01		13 583	13 583	0
PL00841	Fedő GN edényhez - vízzáró	1319792	PL_KONYHA Platán Kecskemét - konyha	2020.12.01		13 583	13 583	0
PL00842	Fedő GN edényhez - vízzáró	1319792	PL_KONYHA Platán Kecskemét - konyha	2020.12.01		13 583	13 583	0
PL00843	Fedő GN edényhez - vízzáró	1319792	PL_KONYHA Platán Kecskemét - konyha	2020.12.01		13 583	13 583	0
PL00844	Fedő GN edényhez - vízzáró	1319792	PL_KONYHA Platán Kecskemét - konyha	2020.12.01		13 583	13 583	0
PL00845	Fedő GN edényhez - vízzáró	1319792	PL_KONYHA Platán Kecskemét - konyha	2020.12.01		13 583	13 583	0
PL00846	Fedő GN edényhez - vízzáró	1319792	PL_KONYHA Platán Kecskemét - konyha	2020.12.01		13 583	13 583	0
PL00847	Fedő GN edényhez - vízzáró	1319792	PL_KONYHA Platán Kecskemét - konyha	2020.12.01		13 583	13 583	0
PL00848	Edényhez rm.	1319792	PL_KONYHA Platán Kecskemét - konyha	2020.12.01		3 337	3 337	0
PL00849	Edényhez rm.	1319792	PL_KONYHA Platán Kecskemét - konyha	2020.12.01		3 337	3 337	0
PL00850	Edényhez rm.	1319792	PL_KONYHA Platán Kecskemét - konyha	2020.12.01		3 337	3 337	0
PL00851	Edényhez rm.	1319792	PL_KONYHA Platán Kecskemét - konyha	2020.12.01		3 337	3 337	0
PL00852	Edényhez rm.	1319792	PL_KONYHA Platán Kecskemét - konyha	2020.12.01		3 337	3 337	0
PL00853	Edényhez rm.	1319792	PL_KONYHA Platán Kecskemét - konyha	2020.12.01		3 337	3 337	0
PL00854	Tűzoltókészülék	1319792	PL_KONYHA Platán Kecskemét - konyha	2020.12.01		3 750	3 750	0
PL00855	Tűzoltókészülék	1319792	PL_KONYHA Platán Kecskemét - konyha	2020.12.01		3 750	3 750	0
PL00856	Tányér - mély, porcelán	1319792	PL_KONYHA Platán Kecskemét - konyha	2020.12.01		216	216	0
PL00857	Tányér - mély, porcelán	1319792	PL_KONYHA Platán Kecskemét - konyha	2020.12.01		216	216	0
PL00858	Tányér - mély, porcelán	1319792	PL_KONYHA Platán Kecskemét - konyha	2020.12.01		216	216	0
PL00859	Tányér - mély, porcelán	1319792	PL_KONYHA Platán Kecskemét - konyha	2020.12.01		216	216	0
PL00860	Tányér - mély, porcelán	1319792	PL_KONYHA Platán Kecskemét - konyha	2020.12.01		216	216	0
PL00861	Tányér - mély, porcelán	1319792	PL_KONYHA Platán Kecskemét - konyha	2020.12.01		216	216	0
PL00862	Tányér - mély, porcelán	1319792	PL_KONYHA Platán Kecskemét - konyha	2020.12.01		216	216	0
PL00863	Tányér - mély, porcelán	1319792	PL_KONYHA Platán Kecskemét - konyha	2020.12.01		216	216	0
PL00864	Tányér - mély, porcelán	1319792	PL_KONYHA Platán Kecskemét - konyha	2020.12.01		216	216	0
PL00865	Tányér - mély, porcelán	1319792	PL_KONYHA Platán Kecskemét - konyha	2020.12.01		216	216	0
PL00866	Tányér - mély, porcelán	1319792	PL_KONYHA Platán Kecskemét - konyha	2020.12.01		216	216	0
PL00867	Tányér - mély, porcelán	1319792	PL_KONYHA Platán Kecskemét - konyha	2020.12.01		216	216	0
PL00868	Tányér - mély, porcelán	1319792	PL_KONYHA Platán Kecskemét - konyha	2020.12.01		216	216	0
PL00869	Tányér - mély, porcelán	1319792	PL_KONYHA Platán Kecskemét - konyha	2020.12.01		216	216	0

Tárgyi eszközök listája tartozékokkal

Azonosító	Megnevezés	Főkönyv.	Felh. vagy szem. kódja és neve	Üh. éve	Gyártási / helyrajzi szám	Bruttó érték	Értécsökkenés	Nettó érték
PL00870	Tányér - mély, porcelán	1319792	PL_KONYHA Platán Kecskemét - konyha	2020.12.01		216	216	0
PL00871	Tányér - mély, porcelán	1319792	PL_KONYHA Platán Kecskemét - konyha	2020.12.01		216	216	0
PL00872	Tányér - mély, porcelán	1319792	PL_KONYHA Platán Kecskemét - konyha	2020.12.01		216	216	0
PL00873	Tányér - mély, porcelán	1319792	PL_KONYHA Platán Kecskemét - konyha	2020.12.01		216	216	0
PL00874	Tányér - mély, porcelán	1319792	PL_KONYHA Platán Kecskemét - konyha	2020.12.01		216	216	0
PL00875	Tányér - mély, porcelán	1319792	PL_KONYHA Platán Kecskemét - konyha	2020.12.01		216	216	0
PL00876	Tányér - mély, porcelán	1319792	PL_KONYHA Platán Kecskemét - konyha	2020.12.01		216	216	0
PL00877	Tányér - mély, porcelán	1319792	PL_KONYHA Platán Kecskemét - konyha	2020.12.01		216	216	0
PL00878	Tányér - mély, porcelán	1319792	PL_KONYHA Platán Kecskemét - konyha	2020.12.01		216	216	0
PL00879	Tányér - mély, porcelán	1319792	PL_KONYHA Platán Kecskemét - konyha	2020.12.01		216	216	0
PL00880	Tányér - mély, porcelán	1319792	PL_KONYHA Platán Kecskemét - konyha	2020.12.01		216	216	0
PL00881	Tányér - mély, porcelán	1319792	PL_KONYHA Platán Kecskemét - konyha	2020.12.01		216	216	0
PL00882	Tányér - mély, porcelán	1319792	PL_KONYHA Platán Kecskemét - konyha	2020.12.01		216	216	0
PL00883	Tányér - mély, porcelán	1319792	PL_KONYHA Platán Kecskemét - konyha	2020.12.01		216	216	0
PL00884	Tányér - mély, porcelán	1319792	PL_KONYHA Platán Kecskemét - konyha	2020.12.01		216	216	0
PL00885	Tányér - mély, porcelán	1319792	PL_KONYHA Platán Kecskemét - konyha	2020.12.01		216	216	0
PL00886	Tányér - mély, porcelán	1319792	PL_KONYHA Platán Kecskemét - konyha	2020.12.01		216	216	0
PL00887	Tányér - mély, porcelán	1319792	PL_KONYHA Platán Kecskemét - konyha	2020.12.01		216	216	0
PL00888	Tányér - mély, porcelán	1319792	PL_KONYHA Platán Kecskemét - konyha	2020.12.01		216	216	0
PL00889	Tányér - mély, porcelán	1319792	PL_KONYHA Platán Kecskemét - konyha	2020.12.01		216	216	0
PL00890	Tányér - mély, porcelán	1319792	PL_KONYHA Platán Kecskemét - konyha	2020.12.01		216	216	0
PL00891	Tányér - mély, porcelán	1319792	PL_KONYHA Platán Kecskemét - konyha	2020.12.01		216	216	0
PL00892	Tányér - mély, porcelán	1319792	PL_KONYHA Platán Kecskemét - konyha	2020.12.01		216	216	0
PL00893	Tányér - mély, porcelán	1319792	PL_KONYHA Platán Kecskemét - konyha	2020.12.01		216	216	0
PL00894	Tányér - mély, porcelán	1319792	PL_KONYHA Platán Kecskemét - konyha	2020.12.01		216	216	0
PL00895	Öblítőszer szivattyú+adagoló	1319792	PL_KONYHA Platán Kecskemét - konyha	2020.12.01		1	1	0
PL00896	Lábas rm.	1319792	PL_KONYHA Platán Kecskemét - konyha	2020.12.01		15 655	15 655	0
PL00897	Lábas rm.	1319792	PL_KONYHA Platán Kecskemét - konyha	2020.12.01		15 655	15 655	0
PL00898	Lábas rm.	1319792	PL_KONYHA Platán Kecskemét - konyha	2020.12.01		15 655	15 655	0
PL00899	Lábas rm.	1319792	PL_KONYHA Platán Kecskemét - konyha	2020.12.01		15 655	15 655	0
PL00900	Lábas rm.	1319792	PL_KONYHA Platán Kecskemét - konyha	2020.12.01		15 655	15 655	0
PL00901	Lábas rm.	1319792	PL_KONYHA Platán Kecskemét - konyha	2020.12.01		15 655	15 655	0
PL00902	Lábas rm.	1319792	PL_KONYHA Platán Kecskemét - konyha	2020.12.01		15 655	15 655	0
PL00903	Lábas rm.	1319792	PL_KONYHA Platán Kecskemét - konyha	2020.12.01		15 655	15 655	0

Tárgyi eszközök listája tartozékokkal

Azonosító	Megnevezés	Főkönyv.	Felh. vagy szem. kódja és neve	Üh. éve	Gyártási / helyrajzi szám	Bruttó érték	Értécsökkenés	Nettó érték
PL00904	Lábas rm.	1319792	PL_KONYHA Platán Kecskemét - konyha	2020.12.01		15 655	15 655	0
PL00905	Lábas rm.	1319792	PL_KONYHA Platán Kecskemét - konyha	2020.12.01		15 655	15 655	0
PL00906	Lábas rm.	1319792	PL_KONYHA Platán Kecskemét - konyha	2020.12.01		15 655	15 655	0
PL00907	Lábas rm.	1319792	PL_KONYHA Platán Kecskemét - konyha	2020.12.01		15 655	15 655	0
PL00908	Lábas rm.	1319792	PL_KONYHA Platán Kecskemét - konyha	2020.12.01		15 655	15 655	0
PL00909	Lábas rm.	1319792	PL_KONYHA Platán Kecskemét - konyha	2020.12.01		15 655	15 655	0
PL00910	Lábas rm.	1319792	PL_KONYHA Platán Kecskemét - konyha	2020.12.01		15 655	15 655	0
PL00911	Lábas rm.	1319792	PL_KONYHA Platán Kecskemét - konyha	2020.12.01		15 655	15 655	0
PL00912	Lábas rm.	1319792	PL_KONYHA Platán Kecskemét - konyha	2020.12.01		15 655	15 655	0
PL00913	Lábas rm.	1319792	PL_KONYHA Platán Kecskemét - konyha	2020.12.01		15 655	15 655	0
PL00914	Lábas rm.	1319792	PL_KONYHA Platán Kecskemét - konyha	2020.12.01		15 655	15 655	0
PL00915	Lábas rm.	1319792	PL_KONYHA Platán Kecskemét - konyha	2020.12.01		15 655	15 655	0
PL00916	Lábas rm.	1319792	PL_KONYHA Platán Kecskemét - konyha	2020.12.01		15 655	15 655	0
PL00917	Lábas rm.	1319792	PL_KONYHA Platán Kecskemét - konyha	2020.12.01		15 655	15 655	0
PL00918	Lábas rm.	1319792	PL_KONYHA Platán Kecskemét - konyha	2020.12.01		15 655	15 655	0
PL00919	Lábas rm.	1319792	PL_KONYHA Platán Kecskemét - konyha	2020.12.01		15 655	15 655	0
PL00920	Lábas rm.	1319792	PL_KONYHA Platán Kecskemét - konyha	2020.12.01		15 655	15 655	0
PL00921	Lábas rm.	1319792	PL_KONYHA Platán Kecskemét - konyha	2020.12.01		15 655	15 655	0
PL00922	Lábas rm.	1319792	PL_KONYHA Platán Kecskemét - konyha	2020.12.01		15 655	15 655	0
PL00923	Lábas rm.	1319792	PL_KONYHA Platán Kecskemét - konyha	2020.12.01		15 655	15 655	0
PL00924	Lábas rm.	1319792	PL_KONYHA Platán Kecskemét - konyha	2020.12.01		15 655	15 655	0
PL00925	Lábas rm.	1319792	PL_KONYHA Platán Kecskemét - konyha	2020.12.01		15 655	15 655	0
PL00926	Íróasztal	1319792	PL_KONYHA Platán Kecskemét - konyha	2020.12.01		1	1	0
PL00927	Ételszállító láda (thermo box)	1319792	PL_KONYHA Platán Kecskemét - konyha	2020.12.01		3 220	3 220	0
PL00928	Ételszállító láda (thermo box)	1319792	PL_KONYHA Platán Kecskemét - konyha	2020.12.01		3 220	3 220	0
PL00929	Szelet kiemelő rm.	1319792	PL_KONYHA Platán Kecskemét - konyha	2020.12.01		1 948	1 948	0
PL00930	Szelet kiemelő rm.	1319792	PL_KONYHA Platán Kecskemét - konyha	2020.12.01		1 948	1 948	0
PL00931	Szelet kiemelő rm.	1319792	PL_KONYHA Platán Kecskemét - konyha	2020.12.01		1 948	1 948	0
PL00932	Szelet kiemelő rm.	1319792	PL_KONYHA Platán Kecskemét - konyha	2020.12.01		1 948	1 948	0
PL00933	Kötény - gumivászon	1319792	PL_KONYHA Platán Kecskemét - konyha	2020.12.01		472	472	0
PL00934	Szék - műbőr	1319792	PL_KONYHA Platán Kecskemét - konyha	2020.12.01		1	1	0
PL00935	Szék - műbőr	1319792	PL_KONYHA Platán Kecskemét - konyha	2020.12.01		1	1	0
PL00936	Szék - műbőr	1319792	PL_KONYHA Platán Kecskemét - konyha	2020.12.01		1	1	0
PL00937	Szék - műbőr	1319792	PL_KONYHA Platán Kecskemét - konyha	2020.12.01		1	1	0

Tárgyi eszközök listája tartozékokkal

Azonosító	Megnevezés	Főkönyv.	Felh. vagy szem. kódja és neve	Üh. éve	Gyártási / helyrajzi szám	Bruttó érték	Értécsökkenés	Nettó érték
PL00938	Spitz kanál rm.	1319792	PL_KONYHA Platán Kecskemét - konyha	2020.12.01		1 144	1 144	0
PL00939	Spitz kanál rm.	1319792	PL_KONYHA Platán Kecskemét - konyha	2020.12.01		1 144	1 144	0
PL00940	Spitz kanál rm.	1319792	PL_KONYHA Platán Kecskemét - konyha	2020.12.01		1 144	1 144	0
PL00941	Spitz kanál rm.	1319792	PL_KONYHA Platán Kecskemét - konyha	2020.12.01		1 144	1 144	0
PL00942	Hulladékgyűjtő 110l - görd., pedálos	1319792	PL_KONYHA Platán Kecskemét - konyha	2020.12.01		17 040	17 040	0
PL00943	Hulladékgyűjtő 110l - görd., pedálos	1319792	PL_KONYHA Platán Kecskemét - konyha	2020.12.01		17 040	17 040	0
PL00944	Kancsó - üveg	1319792	PL_KONYHA Platán Kecskemét - konyha	2020.12.01		1	1	0
PL00945	Kancsó - üveg	1319792	PL_KONYHA Platán Kecskemét - konyha	2020.12.01		1	1	0
PL00946	Kancsó - üveg	1319792	PL_KONYHA Platán Kecskemét - konyha	2020.12.01		1	1	0
PL00947	Hal-lapát	1319792	PL_KONYHA Platán Kecskemét - konyha	2020.12.01		2 027	2 027	0
PL00948	Hal-lapát	1319792	PL_KONYHA Platán Kecskemét - konyha	2020.12.01		2 027	2 027	0
PL00949	Szemetes kuka	1319792	PL_KONYHA Platán Kecskemét - konyha	2020.12.01		2 853	2 853	0
PL00950	Szemetes kuka	1319792	PL_KONYHA Platán Kecskemét - konyha	2020.12.01		2 853	2 853	0
PL00951	Szemetes kuka	1319792	PL_KONYHA Platán Kecskemét - konyha	2020.12.01		2 853	2 853	0
PL00952	Habverő	1319792	PL_KONYHA Platán Kecskemét - konyha	2020.12.01		1	1	0
PL00953	Dézsza műa.	1319792	PL_KONYHA Platán Kecskemét - konyha	2020.12.01		1	1	0
PL00954	Dézsza műa.	1319792	PL_KONYHA Platán Kecskemét - konyha	2020.12.01		1	1	0
PL00955	Edény rm. 1/1 100	1319792	PL_KONYHA Platán Kecskemét - konyha	2020.12.01		4 688	4 688	0
PL00956	Edény rm. 1/1 100	1319792	PL_KONYHA Platán Kecskemét - konyha	2020.12.01		4 688	4 688	0
PL00957	Edény rm. 1/1 100	1319792	PL_KONYHA Platán Kecskemét - konyha	2020.12.01		4 688	4 688	0
PL00958	Edény rm. 1/1 100	1319792	PL_KONYHA Platán Kecskemét - konyha	2020.12.01		4 688	4 688	0
PL00959	Edény rm. 1/1 100	1319792	PL_KONYHA Platán Kecskemét - konyha	2020.12.01		4 688	4 688	0
PL00960	Edény rm. 1/1 100	1319792	PL_KONYHA Platán Kecskemét - konyha	2020.12.01		4 688	4 688	0
PL00961	Edény rm. 1/1 100	1319792	PL_KONYHA Platán Kecskemét - konyha	2020.12.01		4 688	4 688	0
PL00962	Edény rm. 1/1 100	1319792	PL_KONYHA Platán Kecskemét - konyha	2020.12.01		4 688	4 688	0
PL00963	Tányér - csemegés 19cm	1319792	PL_KONYHA Platán Kecskemét - konyha	2020.12.01		143	143	0
PL00964	Tányér - csemegés 19cm	1319792	PL_KONYHA Platán Kecskemét - konyha	2020.12.01		143	143	0
PL00965	Tányér - csemegés 19cm	1319792	PL_KONYHA Platán Kecskemét - konyha	2020.12.01		143	143	0
PL00966	Tányér - csemegés 19cm	1319792	PL_KONYHA Platán Kecskemét - konyha	2020.12.01		143	143	0
PL00967	Tányér - csemegés 19cm	1319792	PL_KONYHA Platán Kecskemét - konyha	2020.12.01		143	143	0
PL00968	Tányér - csemegés 19cm	1319792	PL_KONYHA Platán Kecskemét - konyha	2020.12.01		143	143	0
PL00969	Tányér - csemegés 19cm	1319792	PL_KONYHA Platán Kecskemét - konyha	2020.12.01		143	143	0
PL00970	Tányér - csemegés 19cm	1319792	PL_KONYHA Platán Kecskemét - konyha	2020.12.01		143	143	0
PL00971	Tányér - csemegés 19cm	1319792	PL_KONYHA Platán Kecskemét - konyha	2020.12.01		143	143	0

Tárgyi eszközök listája tartozékokkal

Azonosító	Megnevezés	Főkönyv.	Felh. vagy szem. kódja és neve	Üh. éve	Gyártási / helyrajzi szám	Bruttó érték	Értécsökkenés	Nettó érték
PL00972	Tányér - csemegés 19cm	1319792	PL_KONYHA Platán Kecskemét - konyha	2020.12.01		143	143	0
PL00973	Tányér - csemegés 19cm	1319792	PL_KONYHA Platán Kecskemét - konyha	2020.12.01		143	143	0
PL00974	Tányér - csemegés 19cm	1319792	PL_KONYHA Platán Kecskemét - konyha	2020.12.01		143	143	0
PL00975	Tányér - csemegés 19cm	1319792	PL_KONYHA Platán Kecskemét - konyha	2020.12.01		143	143	0
PL00976	Tányér - csemegés 19cm	1319792	PL_KONYHA Platán Kecskemét - konyha	2020.12.01		143	143	0
PL00977	Tányér - csemegés 19cm	1319792	PL_KONYHA Platán Kecskemét - konyha	2020.12.01		143	143	0
PL00978	Tányér - csemegés 19cm	1319792	PL_KONYHA Platán Kecskemét - konyha	2020.12.01		143	143	0
PL00979	Tányér - csemegés 19cm	1319792	PL_KONYHA Platán Kecskemét - konyha	2020.12.01		143	143	0
PL00980	Tányér - csemegés 19cm	1319792	PL_KONYHA Platán Kecskemét - konyha	2020.12.01		143	143	0
PL00981	Tányér - csemegés 19cm	1319792	PL_KONYHA Platán Kecskemét - konyha	2020.12.01		143	143	0
PL00982	Tányér - csemegés 19cm	1319792	PL_KONYHA Platán Kecskemét - konyha	2020.12.01		143	143	0
PL00983	Tányér - csemegés 19cm	1319792	PL_KONYHA Platán Kecskemét - konyha	2020.12.01		143	143	0
PL00984	Tányér - csemegés 19cm	1319792	PL_KONYHA Platán Kecskemét - konyha	2020.12.01		143	143	0
PL00985	Tányér - csemegés 19cm	1319792	PL_KONYHA Platán Kecskemét - konyha	2020.12.01		143	143	0
PL00986	Tányér - csemegés 19cm	1319792	PL_KONYHA Platán Kecskemét - konyha	2020.12.01		143	143	0
PL00987	Tányér - csemegés 19cm	1319792	PL_KONYHA Platán Kecskemét - konyha	2020.12.01		143	143	0
PL00988	Tányér - csemegés 19cm	1319792	PL_KONYHA Platán Kecskemét - konyha	2020.12.01		143	143	0
PL00989	Tányér - csemegés 19cm	1319792	PL_KONYHA Platán Kecskemét - konyha	2020.12.01		143	143	0
PL00990	Tányér - csemegés 19cm	1319792	PL_KONYHA Platán Kecskemét - konyha	2020.12.01		143	143	0
PL00991	Tányér - csemegés 19cm	1319792	PL_KONYHA Platán Kecskemét - konyha	2020.12.01		143	143	0
PL00992	Tányér - csemegés 19cm	1319792	PL_KONYHA Platán Kecskemét - konyha	2020.12.01		143	143	0
PL00993	Tányér - csemegés 19cm	1319792	PL_KONYHA Platán Kecskemét - konyha	2020.12.01		143	143	0
PL00994	Tányér - csemegés 19cm	1319792	PL_KONYHA Platán Kecskemét - konyha	2020.12.01		143	143	0
PL00995	Tányér - csemegés 19cm	1319792	PL_KONYHA Platán Kecskemét - konyha	2020.12.01		143	143	0
PL00996	Tányér - csemegés 19cm	1319792	PL_KONYHA Platán Kecskemét - konyha	2020.12.01		143	143	0
PL00997	Tányér - csemegés 19cm	1319792	PL_KONYHA Platán Kecskemét - konyha	2020.12.01		143	143	0
PL00998	Tányér - csemegés 19cm	1319792	PL_KONYHA Platán Kecskemét - konyha	2020.12.01		143	143	0
PL00999	Tányér - csemegés 19cm	1319792	PL_KONYHA Platán Kecskemét - konyha	2020.12.01		143	143	0
PL01000	Tányér - csemegés 19cm	1319792	PL_KONYHA Platán Kecskemét - konyha	2020.12.01		143	143	0
PL01001	Tányér - csemegés 19cm	1319792	PL_KONYHA Platán Kecskemét - konyha	2020.12.01		143	143	0
PL01002	Tányér - csemegés 19cm	1319792	PL_KONYHA Platán Kecskemét - konyha	2020.12.01		143	143	0
PL01003	Tányér - csemegés 19cm	1319792	PL_KONYHA Platán Kecskemét - konyha	2020.12.01		143	143	0
PL01004	Tányér - csemegés 19cm	1319792	PL_KONYHA Platán Kecskemét - konyha	2020.12.01		143	143	0
PL01005	Tányér - csemegés 19cm	1319792	PL_KONYHA Platán Kecskemét - konyha	2020.12.01		143	143	0

Tárgyi eszközök listája tartozékokkal

Azonosító	Megnevezés	Főkönyv.	Felh. vagy szem. kódja és neve	Üh. éve	Gyártási / helyrajzi szám	Bruttó érték	Értécsökkenés	Nettó érték
PL01006	Tányér - csemegés 19cm	1319792	PL_KONYHA Platán Kecskemét - konyha	2020.12.01		143	143	0
PL01007	Tányér - csemegés 19cm	1319792	PL_KONYHA Platán Kecskemét - konyha	2020.12.01		143	143	0
PL01008	Tányér - csemegés 19cm	1319792	PL_KONYHA Platán Kecskemét - konyha	2020.12.01		143	143	0
PL01009	Tányér - csemegés 19cm	1319792	PL_KONYHA Platán Kecskemét - konyha	2020.12.01		143	143	0
PL01010	Tányér - csemegés 19cm	1319792	PL_KONYHA Platán Kecskemét - konyha	2020.12.01		143	143	0
PL01011	Tányér - csemegés 19cm	1319792	PL_KONYHA Platán Kecskemét - konyha	2020.12.01		143	143	0
PL01012	Tányér - csemegés 19cm	1319792	PL_KONYHA Platán Kecskemét - konyha	2020.12.01		143	143	0
PL01013	Tányér - csemegés 19cm	1319792	PL_KONYHA Platán Kecskemét - konyha	2020.12.01		143	143	0
PL01014	Tányér - csemegés 19cm	1319792	PL_KONYHA Platán Kecskemét - konyha	2020.12.01		143	143	0
PL01015	Tányér - csemegés 19cm	1319792	PL_KONYHA Platán Kecskemét - konyha	2020.12.01		143	143	0
PL01016	Tányér - csemegés 19cm	1319792	PL_KONYHA Platán Kecskemét - konyha	2020.12.01		143	143	0
PL01017	Tányér - csemegés 19cm	1319792	PL_KONYHA Platán Kecskemét - konyha	2020.12.01		143	143	0
PL01018	Tányér - csemegés 19cm	1319792	PL_KONYHA Platán Kecskemét - konyha	2020.12.01		143	143	0
PL01019	Tányér - csemegés 19cm	1319792	PL_KONYHA Platán Kecskemét - konyha	2020.12.01		143	143	0
PL01020	Tányér - csemegés 19cm	1319792	PL_KONYHA Platán Kecskemét - konyha	2020.12.01		143	143	0
PL01021	Tányér - csemegés 19cm	1319792	PL_KONYHA Platán Kecskemét - konyha	2020.12.01		143	143	0
PL01022	Tányér - csemegés 19cm	1319792	PL_KONYHA Platán Kecskemét - konyha	2020.12.01		143	143	0
PL01023	Tányér - csemegés 19cm	1319792	PL_KONYHA Platán Kecskemét - konyha	2020.12.01		143	143	0
PL01024	Tányér - csemegés 19cm	1319792	PL_KONYHA Platán Kecskemét - konyha	2020.12.01		143	143	0
PL01025	Tányér - csemegés 19cm	1319792	PL_KONYHA Platán Kecskemét - konyha	2020.12.01		143	143	0
PL01026	Tányér - csemegés 19cm	1319792	PL_KONYHA Platán Kecskemét - konyha	2020.12.01		143	143	0
PL01027	Tányér - csemegés 19cm	1319792	PL_KONYHA Platán Kecskemét - konyha	2020.12.01		143	143	0
PL01028	Tányér - csemegés 19cm	1319792	PL_KONYHA Platán Kecskemét - konyha	2020.12.01		143	143	0
PL01029	Tányér - csemegés 19cm	1319792	PL_KONYHA Platán Kecskemét - konyha	2020.12.01		143	143	0
PL01030	Tányér - csemegés 19cm	1319792	PL_KONYHA Platán Kecskemét - konyha	2020.12.01		143	143	0
PL01031	Tányér - csemegés 19cm	1319792	PL_KONYHA Platán Kecskemét - konyha	2020.12.01		143	143	0
PL01032	Tányér - csemegés 19cm	1319792	PL_KONYHA Platán Kecskemét - konyha	2020.12.01		143	143	0
PL01033	Tányér - csemegés 19cm	1319792	PL_KONYHA Platán Kecskemét - konyha	2020.12.01		143	143	0
PL01034	Tányér - csemegés 19cm	1319792	PL_KONYHA Platán Kecskemét - konyha	2020.12.01		143	143	0
PL01035	Tányér - csemegés 19cm	1319792	PL_KONYHA Platán Kecskemét - konyha	2020.12.01		143	143	0
PL01036	Tányér - csemegés 19cm	1319792	PL_KONYHA Platán Kecskemét - konyha	2020.12.01		143	143	0
PL01037	Tányér - csemegés 19cm	1319792	PL_KONYHA Platán Kecskemét - konyha	2020.12.01		143	143	0
PL01038	Tányér - csemegés 19cm	1319792	PL_KONYHA Platán Kecskemét - konyha	2020.12.01		143	143	0
PL01039	Tányér - csemegés 19cm	1319792	PL_KONYHA Platán Kecskemét - konyha	2020.12.01		143	143	0

Tárgyi eszközök listája tartozékokkal

Azonosító	Megnevezés	Főkönyv.	Felh. vagy szem. kódja és neve	Üh. éve	Gyártási / helyrajzi szám	Bruttó érték	Értékcsökkenés	Nettó érték
PL01040	Tányér - csemegés 19cm	1319792	PL_KONYHA Platán Kecskemét - konyha	2020.12.01		143	143	0
PL01041	Tányér - csemegés 19cm	1319792	PL_KONYHA Platán Kecskemét - konyha	2020.12.01		143	143	0
PL01042	Tányér - csemegés 19cm	1319792	PL_KONYHA Platán Kecskemét - konyha	2020.12.01		143	143	0
PL01043	Tányér - csemegés 19cm	1319792	PL_KONYHA Platán Kecskemét - konyha	2020.12.01		143	143	0
PL01044	Tányér - csemegés 19cm	1319792	PL_KONYHA Platán Kecskemét - konyha	2020.12.01		143	143	0
PL01045	Tányér - csemegés 19cm	1319792	PL_KONYHA Platán Kecskemét - konyha	2020.12.01		143	143	0
PL01046	Tányér - csemegés 19cm	1319792	PL_KONYHA Platán Kecskemét - konyha	2020.12.01		143	143	0
PL01047	Tányér - csemegés 19cm	1319792	PL_KONYHA Platán Kecskemét - konyha	2020.12.01		143	143	0
PL01048	Tányér - csemegés 19cm	1319792	PL_KONYHA Platán Kecskemét - konyha	2020.12.01		143	143	0
PL01049	Tányér - csemegés 19cm	1319792	PL_KONYHA Platán Kecskemét - konyha	2020.12.01		143	143	0
PL01050	Tányér - csemegés 19cm	1319792	PL_KONYHA Platán Kecskemét - konyha	2020.12.01		143	143	0
PL01051	Tányér - csemegés 19cm	1319792	PL_KONYHA Platán Kecskemét - konyha	2020.12.01		143	143	0
PL01052	Tányér - csemegés 19cm	1319792	PL_KONYHA Platán Kecskemét - konyha	2020.12.01		143	143	0
PL01053	Tányér - csemegés 19cm	1319792	PL_KONYHA Platán Kecskemét - konyha	2020.12.01		143	143	0
PL01054	Tányér - csemegés 19cm	1319792	PL_KONYHA Platán Kecskemét - konyha	2020.12.01		143	143	0
PL01055	Tányér - csemegés 19cm	1319792	PL_KONYHA Platán Kecskemét - konyha	2020.12.01		143	143	0
PL01056	Tányér - csemegés 19cm	1319792	PL_KONYHA Platán Kecskemét - konyha	2020.12.01		143	143	0
PL01057	Tányér - csemegés 19cm	1319792	PL_KONYHA Platán Kecskemét - konyha	2020.12.01		143	143	0
PL01058	Tányér - csemegés 19cm	1319792	PL_KONYHA Platán Kecskemét - konyha	2020.12.01		143	143	0
PL01059	Tányér - csemegés 19cm	1319792	PL_KONYHA Platán Kecskemét - konyha	2020.12.01		143	143	0
PL01060	Tányér - csemegés 19cm	1319792	PL_KONYHA Platán Kecskemét - konyha	2020.12.01		143	143	0
PL01061	Tányér - csemegés 19cm	1319792	PL_KONYHA Platán Kecskemét - konyha	2020.12.01		143	143	0
PL01062	Tányér - csemegés 19cm	1319792	PL_KONYHA Platán Kecskemét - konyha	2020.12.01		143	143	0
PL01063	Tányér - csemegés 19cm	1319792	PL_KONYHA Platán Kecskemét - konyha	2020.12.01		143	143	0
PL01064	Tányér - csemegés 19cm	1319792	PL_KONYHA Platán Kecskemét - konyha	2020.12.01		143	143	0
PL01065	Tányér - csemegés 19cm	1319792	PL_KONYHA Platán Kecskemét - konyha	2020.12.01		143	143	0
PL01066	Tányér - csemegés 19cm	1319792	PL_KONYHA Platán Kecskemét - konyha	2020.12.01		143	143	0
PL01067	Tányér - csemegés 19cm	1319792	PL_KONYHA Platán Kecskemét - konyha	2020.12.01		143	143	0
PL01068	Tányér - csemegés 19cm	1319792	PL_KONYHA Platán Kecskemét - konyha	2020.12.01		143	143	0
PL01069	Tányér - csemegés 19cm	1319792	PL_KONYHA Platán Kecskemét - konyha	2020.12.01		143	143	0
PL01070	Tányér - csemegés 19cm	1319792	PL_KONYHA Platán Kecskemét - konyha	2020.12.01		143	143	0
PL01071	Tányér - csemegés 19cm	1319792	PL_KONYHA Platán Kecskemét - konyha	2020.12.01		143	143	0
PL01072	Tányér - csemegés 19cm	1319792	PL_KONYHA Platán Kecskemét - konyha	2020.12.01		143	143	0
PL01073	Tányér - csemegés 19cm	1319792	PL_KONYHA Platán Kecskemét - konyha	2020.12.01		143	143	0

Tárgyi eszközök listája tartozékokkal

Azonosító	Megnevezés	Főkönyv.	Felh. vagy szem. kódja és neve	Üh. éve	Gyártási / helyrajzi szám	Bruttó érték	Értécsökkenés	Nettó érték
PL01074	Tányér - csemegés 19cm	1319792	PL_KONYHA Platán Kecskemét - konyha	2020.12.01		143	143	0
PL01075	Tányér - csemegés 19cm	1319792	PL_KONYHA Platán Kecskemét - konyha	2020.12.01		143	143	0
PL01076	Tányér - csemegés 19cm	1319792	PL_KONYHA Platán Kecskemét - konyha	2020.12.01		143	143	0
PL01077	Tányér - csemegés 19cm	1319792	PL_KONYHA Platán Kecskemét - konyha	2020.12.01		143	143	0
PL01078	Tányér - csemegés 19cm	1319792	PL_KONYHA Platán Kecskemét - konyha	2020.12.01		143	143	0
PL01079	Tányér - csemegés 19cm	1319792	PL_KONYHA Platán Kecskemét - konyha	2020.12.01		143	143	0
PL01080	Tányér - csemegés 19cm	1319792	PL_KONYHA Platán Kecskemét - konyha	2020.12.01		143	143	0
PL01081	Tányér - csemegés 19cm	1319792	PL_KONYHA Platán Kecskemét - konyha	2020.12.01		143	143	0
PL01082	Tányér - csemegés 19cm	1319792	PL_KONYHA Platán Kecskemét - konyha	2020.12.01		143	143	0
PL01083	Tányér - csemegés 19cm	1319792	PL_KONYHA Platán Kecskemét - konyha	2020.12.01		143	143	0
PL01084	Tányér - csemegés 19cm	1319792	PL_KONYHA Platán Kecskemét - konyha	2020.12.01		143	143	0
PL01085	Tányér - csemegés 19cm	1319792	PL_KONYHA Platán Kecskemét - konyha	2020.12.01		143	143	0
PL01086	Tányér - csemegés 19cm	1319792	PL_KONYHA Platán Kecskemét - konyha	2020.12.01		143	143	0
PL01087	Tányér - csemegés 19cm	1319792	PL_KONYHA Platán Kecskemét - konyha	2020.12.01		143	143	0
PL01088	Tányér - csemegés 19cm	1319792	PL_KONYHA Platán Kecskemét - konyha	2020.12.01		143	143	0
PL01089	Tányér - csemegés 19cm	1319792	PL_KONYHA Platán Kecskemét - konyha	2020.12.01		143	143	0
PL01090	Tányér - csemegés 19cm	1319792	PL_KONYHA Platán Kecskemét - konyha	2020.12.01		143	143	0
PL01091	Tányér - csemegés 19cm	1319792	PL_KONYHA Platán Kecskemét - konyha	2020.12.01		143	143	0
PL01092	Tányér - csemegés 19cm	1319792	PL_KONYHA Platán Kecskemét - konyha	2020.12.01		143	143	0
PL01093	Tányér - csemegés 19cm	1319792	PL_KONYHA Platán Kecskemét - konyha	2020.12.01		143	143	0
PL01094	Tányér - csemegés 19cm	1319792	PL_KONYHA Platán Kecskemét - konyha	2020.12.01		143	143	0
PL01095	Tányér - csemegés 19cm	1319792	PL_KONYHA Platán Kecskemét - konyha	2020.12.01		143	143	0
PL01096	Tányér - csemegés 19cm	1319792	PL_KONYHA Platán Kecskemét - konyha	2020.12.01		143	143	0
PL01097	Tányér - csemegés 19cm	1319792	PL_KONYHA Platán Kecskemét - konyha	2020.12.01		143	143	0
PL01098	Tányér - csemegés 19cm	1319792	PL_KONYHA Platán Kecskemét - konyha	2020.12.01		143	143	0
PL01099	Tányér - csemegés 19cm	1319792	PL_KONYHA Platán Kecskemét - konyha	2020.12.01		143	143	0
PL01100	Kézikocsi	1319792	PL_KONYHA Platán Kecskemét - konyha	2020.12.01		4 790	4 790	0
PL01101	Fedő rm. GN 1/1	1319792	PL_KONYHA Platán Kecskemét - konyha	2020.12.01		3 257	3 257	0
PL01102	Fedő rm. GN 1/1	1319792	PL_KONYHA Platán Kecskemét - konyha	2020.12.01		3 257	3 257	0
PL01103	Fedő rm. GN 1/1	1319792	PL_KONYHA Platán Kecskemét - konyha	2020.12.01		3 257	3 257	0
PL01104	Fedő rm. GN 1/1	1319792	PL_KONYHA Platán Kecskemét - konyha	2020.12.01		3 257	3 257	0
PL01105	Fedő rm. GN 1/1	1319792	PL_KONYHA Platán Kecskemét - konyha	2020.12.01		3 257	3 257	0
PL01106	Fedő rm. GN 1/1	1319792	PL_KONYHA Platán Kecskemét - konyha	2020.12.01		3 257	3 257	0
PL01107	Fedő rm. GN 1/1	1319792	PL_KONYHA Platán Kecskemét - konyha	2020.12.01		3 257	3 257	0

Tárgyi eszközök listája tartozékokkal

Azonosító	Megnevezés	Főkönyv.	Felh. vagy szem. kódja és neve	Üh. éve	Gyártási / helyrajzi szám	Bruttó érték	Értékcsökkenés	Nettó érték
PL01108	Fedő rm. GN 1/1	1319792	PL_KONYHA Platán Kecskemét - konyha	2020.12.01		3 257	3 257	0
PL01109	Fedő rm. GN 1/1	1319792	PL_KONYHA Platán Kecskemét - konyha	2020.12.01		3 257	3 257	0
PL01110	Fedő rm. GN 1/1	1319792	PL_KONYHA Platán Kecskemét - konyha	2020.12.01		3 257	3 257	0
PL01111	Fedő rm. GN 1/1	1319792	PL_KONYHA Platán Kecskemét - konyha	2020.12.01		3 257	3 257	0
PL01112	Fedő rm. GN 1/1	1319792	PL_KONYHA Platán Kecskemét - konyha	2020.12.01		3 257	3 257	0
PL01113	Fedő rm. GN 1/1	1319792	PL_KONYHA Platán Kecskemét - konyha	2020.12.01		3 257	3 257	0
PL01114	Fedő rm. GN 1/1	1319792	PL_KONYHA Platán Kecskemét - konyha	2020.12.01		3 257	3 257	0
PL01115	Fedő rm. GN 1/1	1319792	PL_KONYHA Platán Kecskemét - konyha	2020.12.01		3 257	3 257	0
PL01116	Fedő rm. GN 1/1	1319792	PL_KONYHA Platán Kecskemét - konyha	2020.12.01		3 257	3 257	0
PL01117	Fedő rm. GN 1/1	1319792	PL_KONYHA Platán Kecskemét - konyha	2020.12.01		3 257	3 257	0
PL01118	Edény rm. GN 1/9	1319792	PL_KONYHA Platán Kecskemét - konyha	2020.12.01		4 101	4 101	0
PL01119	Hulladékgyűjtő	1319792	PL_KONYHA Platán Kecskemét - konyha	2020.12.01		1 884	1 884	0
PL01120	Hulladékgyűjtő	1319792	PL_KONYHA Platán Kecskemét - konyha	2020.12.01		1 884	1 884	0
PL01121	Hulladékgyűjtő	1319792	PL_KONYHA Platán Kecskemét - konyha	2020.12.01		1 884	1 884	0
PL01122	Hulladékgyűjtő	1319792	PL_KONYHA Platán Kecskemét - konyha	2020.12.01		1 884	1 884	0
PL01123	Hulladékgyűjtő	1319792	PL_KONYHA Platán Kecskemét - konyha	2020.12.01		1 884	1 884	0
PL01124	Fedő rm.	1319792	PL_KONYHA Platán Kecskemét - konyha	2020.12.01		3 213	3 213	0
PL01125	Fedő rm.	1319792	PL_KONYHA Platán Kecskemét - konyha	2020.12.01		3 213	3 213	0
PL01126	Fedő rm.	1319792	PL_KONYHA Platán Kecskemét - konyha	2020.12.01		3 213	3 213	0
PL01127	Fedő rm.	1319792	PL_KONYHA Platán Kecskemét - konyha	2020.12.01		3 213	3 213	0
PL01128	Fedő rm.	1319792	PL_KONYHA Platán Kecskemét - konyha	2020.12.01		3 213	3 213	0
PL01129	Fedő rm.	1319792	PL_KONYHA Platán Kecskemét - konyha	2020.12.01		3 213	3 213	0
PL01130	Fedő rm.	1319792	PL_KONYHA Platán Kecskemét - konyha	2020.12.01		3 213	3 213	0
PL01131	Fedő rm.	1319792	PL_KONYHA Platán Kecskemét - konyha	2020.12.01		3 213	3 213	0
PL01132	Fedő rm.	1319792	PL_KONYHA Platán Kecskemét - konyha	2020.12.01		3 213	3 213	0
PL01133	Fedő rm.	1319792	PL_KONYHA Platán Kecskemét - konyha	2020.12.01		3 213	3 213	0
PL01134	Fedő rm.	1319792	PL_KONYHA Platán Kecskemét - konyha	2020.12.01		3 213	3 213	0
PL01135	Fedő rm.	1319792	PL_KONYHA Platán Kecskemét - konyha	2020.12.01		3 213	3 213	0
PL01136	Fedő rm.	1319792	PL_KONYHA Platán Kecskemét - konyha	2020.12.01		3 213	3 213	0
PL01137	Fedő rm.	1319792	PL_KONYHA Platán Kecskemét - konyha	2020.12.01		3 213	3 213	0
PL01138	Fedő rm.	1319792	PL_KONYHA Platán Kecskemét - konyha	2020.12.01		3 213	3 213	0
PL01139	Fedő rm.	1319792	PL_KONYHA Platán Kecskemét - konyha	2020.12.01		3 213	3 213	0
PL01140	Fedő rm.	1319792	PL_KONYHA Platán Kecskemét - konyha	2020.12.01		3 213	3 213	0
PL01141	Fedő rm.	1319792	PL_KONYHA Platán Kecskemét - konyha	2020.12.01		3 213	3 213	0

Tárgyi eszközök listája tartozékokkal

Azonosító	Megnevezés	Főkönyv.	Felh. vagy szem. kódja és neve	Üh. éve	Gyártási / helyrajzi szám	Bruttó érték	Értécsökkenés	Nettó érték
PL01142	Fedő rm.	1319792	PL_KONYHA Platán Kecskemét - konyha	2020.12.01		3 213	3 213	0
PL01143	Fedő rm.	1319792	PL_KONYHA Platán Kecskemét - konyha	2020.12.01		3 213	3 213	0
PL01144	Fedő rm.	1319792	PL_KONYHA Platán Kecskemét - konyha	2020.12.01		3 213	3 213	0
PL01145	Fedő rm.	1319792	PL_KONYHA Platán Kecskemét - konyha	2020.12.01		3 213	3 213	0
PL01146	Serpenyő rm. 12l	1319792	PL_KONYHA Platán Kecskemét - konyha	2020.12.01		18 607	18 607	0
PL01147	Serpenyő rm. 12l	1319792	PL_KONYHA Platán Kecskemét - konyha	2020.12.01		18 607	18 607	0
PL01148	Függöny - vászon	1319792	PL_KONYHA Platán Kecskemét - konyha	2020.12.01		1 203	1 203	0
PL01149	Függöny - vászon	1319792	PL_KONYHA Platán Kecskemét - konyha	2020.12.01		1 203	1 203	0
PL01150	Függöny - vászon	1319792	PL_KONYHA Platán Kecskemét - konyha	2020.12.01		1 203	1 203	0
PL01151	Edény rm. 1/3 200	1319792	PL_KONYHA Platán Kecskemét - konyha	2020.12.01		5 280	5 280	0
PL01152	Edény rm. 1/3 200	1319792	PL_KONYHA Platán Kecskemét - konyha	2020.12.01		5 280	5 280	0
PL01153	Edény rm. 1/3 200	1319792	PL_KONYHA Platán Kecskemét - konyha	2020.12.01		5 280	5 280	0
PL01154	Edény rm. 1/3 200	1319792	PL_KONYHA Platán Kecskemét - konyha	2020.12.01		5 280	5 280	0
PL01155	Edény rm. 1/3 200	1319792	PL_KONYHA Platán Kecskemét - konyha	2020.12.01		5 280	5 280	0
PL01156	Edény rm. 1/3 200	1319792	PL_KONYHA Platán Kecskemét - konyha	2020.12.01		5 280	5 280	0
PL01157	Edény rm. 1/3 200	1319792	PL_KONYHA Platán Kecskemét - konyha	2020.12.01		5 280	5 280	0
PL01158	Edény rm. 1/3 200	1319792	PL_KONYHA Platán Kecskemét - konyha	2020.12.01		5 280	5 280	0
PL01159	Kés konyhai	1319792	PL_KONYHA Platán Kecskemét - konyha	2020.12.01		1 204	1 204	0
PL01160	Kés konyhai	1319792	PL_KONYHA Platán Kecskemét - konyha	2020.12.01		1 204	1 204	0
PL01161	Kés konyhai	1319792	PL_KONYHA Platán Kecskemét - konyha	2020.12.01		1 204	1 204	0
PL01162	Kés konyhai	1319792	PL_KONYHA Platán Kecskemét - konyha	2020.12.01		1 204	1 204	0
PL01163	Kés konyhai	1319792	PL_KONYHA Platán Kecskemét - konyha	2020.12.01		1 204	1 204	0
PL01164	Mágnes-sín	1319792	PL_KONYHA Platán Kecskemét - konyha	2020.12.01		1 500	1 500	0
PL01165	Mágnes-sín	1319792	PL_KONYHA Platán Kecskemét - konyha	2020.12.01		1 500	1 500	0
PL01166	Mágnes-sín	1319792	PL_KONYHA Platán Kecskemét - konyha	2020.12.01		1 500	1 500	0
PL01167	Vajlíng rm.	1319792	PL_KONYHA Platán Kecskemét - konyha	2020.12.01		7 848	7 848	0
PL01168	Vajlíng rm.	1319792	PL_KONYHA Platán Kecskemét - konyha	2020.12.01		7 848	7 848	0
PL01169	Vajlíng rm.	1319792	PL_KONYHA Platán Kecskemét - konyha	2020.12.01		7 848	7 848	0
PL01170	Vajlíng rm.	1319792	PL_KONYHA Platán Kecskemét - konyha	2020.12.01		7 848	7 848	0
PL01171	Vajlíng rm.	1319792	PL_KONYHA Platán Kecskemét - konyha	2020.12.01		7 848	7 848	0
PL01172	Vajlíng rm.	1319792	PL_KONYHA Platán Kecskemét - konyha	2020.12.01		7 848	7 848	0
PL01173	Vajlíng rm.	1319792	PL_KONYHA Platán Kecskemét - konyha	2020.12.01		7 848	7 848	0
PL01174	Vajlíng rm.	1319792	PL_KONYHA Platán Kecskemét - konyha	2020.12.01		7 848	7 848	0
PL01175	Vajlíng rm.	1319792	PL_KONYHA Platán Kecskemét - konyha	2020.12.01		7 848	7 848	0

Tárgyi eszközök listája tartozékokkal

Azonosító	Megnevezés	Főkönyv.	Felh. vagy szem. kódja és neve	Üh. éve	Gyártási / helyrajzi szám	Bruttó érték	Értékcsökkenés	Nettó érték
PL01176	Függöny karnis	1319792	PL_KONYHA Platán Kecskemét - konyha	2020.12.01		1	1	0
PL01177	Függöny karnis	1319792	PL_KONYHA Platán Kecskemét - konyha	2020.12.01		1	1	0
PL01178	Függöny karnis	1319792	PL_KONYHA Platán Kecskemét - konyha	2020.12.01		1	1	0
PL01179	Függöny karnis	1319792	PL_KONYHA Platán Kecskemét - konyha	2020.12.01		1	1	0
PL01180	Függöny karnis	1319792	PL_KONYHA Platán Kecskemét - konyha	2020.12.01		1	1	0
PL01181	Függöny karnis	1319792	PL_KONYHA Platán Kecskemét - konyha	2020.12.01		1	1	0
PL01182	Függöny karnis	1319792	PL_KONYHA Platán Kecskemét - konyha	2020.12.01		1	1	0
PL01183	Függöny karnis	1319792	PL_KONYHA Platán Kecskemét - konyha	2020.12.01		1	1	0
PL01184	Függöny karnis	1319792	PL_KONYHA Platán Kecskemét - konyha	2020.12.01		1	1	0
PL01185	Függöny karnis	1319792	PL_KONYHA Platán Kecskemét - konyha	2020.12.01		1	1	0
PL01186	Függöny karnis	1319792	PL_KONYHA Platán Kecskemét - konyha	2020.12.01		1	1	0
PL01187	Függöny karnis	1319792	PL_KONYHA Platán Kecskemét - konyha	2020.12.01		1	1	0
PL01188	Függöny karnis	1319792	PL_KONYHA Platán Kecskemét - konyha	2020.12.01		1	1	0
PL01189	Függöny karnis	1319792	PL_KONYHA Platán Kecskemét - konyha	2020.12.01		1	1	0
PL01190	Függöny karnis	1319792	PL_KONYHA Platán Kecskemét - konyha	2020.12.01		1	1	0
PL01191	Függöny karnis	1319792	PL_KONYHA Platán Kecskemét - konyha	2020.12.01		1	1	0
PL01192	Függöny karnis	1319792	PL_KONYHA Platán Kecskemét - konyha	2020.12.01		1	1	0
PL01193	Függöny karnis	1319792	PL_KONYHA Platán Kecskemét - konyha	2020.12.01		1	1	0
PL01194	Függöny karnis	1319792	PL_KONYHA Platán Kecskemét - konyha	2020.12.01		1	1	0
PL01195	Függöny karnis	1319792	PL_KONYHA Platán Kecskemét - konyha	2020.12.01		1	1	0
PL01196	Szűrő-hőmérő	1319792	PL_KONYHA Platán Kecskemét - konyha	2020.12.01		6 165	6 165	0
PL01197	Szűrő-hőmérő	1319792	PL_KONYHA Platán Kecskemét - konyha	2020.12.01		6 165	6 165	0
PL01198	Szekrény tolóajtós iratszekrény	1319792	PL_KONYHA Platán Kecskemét - konyha	2020.12.01		1	1	0
PL01199	Szekrény 2 ajtós, fa	1319792	PL_KONYHA Platán Kecskemét - konyha	2020.12.01		1	1	0
PL01200	Szekrény 2 ajtós, fa	1319792	PL_KONYHA Platán Kecskemét - konyha	2020.12.01		1	1	0
PL01201	Szekrény 2 ajtós, fa	1319792	PL_KONYHA Platán Kecskemét - konyha	2020.12.01		1	1	0
PL01202	Szekrény 2 ajtós, fa	1319792	PL_KONYHA Platán Kecskemét - konyha	2020.12.01		1	1	0
PL01203	Szekrény 2 ajtós, fa	1319792	PL_KONYHA Platán Kecskemét - konyha	2020.12.01		1	1	0
PL01204	Szekrény 2 ajtós, fa	1319792	PL_KONYHA Platán Kecskemét - konyha	2020.12.01		1	1	0
PL01205	Edény rm. GN 1/4	1319792	PL_KONYHA Platán Kecskemét - konyha	2020.12.01		5 733	5 733	0
PL01206	Edény rm. GN 1/4	1319792	PL_KONYHA Platán Kecskemét - konyha	2020.12.01		5 733	5 733	0
PL01207	Tál - mély	1319792	PL_KONYHA Platán Kecskemét - konyha	2020.12.01		1	1	0
PL01208	Tál - mély	1319792	PL_KONYHA Platán Kecskemét - konyha	2020.12.01		1	1	0
PL01209	Tál - mély	1319792	PL_KONYHA Platán Kecskemét - konyha	2020.12.01		1	1	0

Tárgyi eszközök listája tartozékokkal

Azonosító	Megnevezés	Főkönyv.	Felh. vagy szem. kódja és neve	Üh. éve	Gyártási / helyrajzi szám	Bruttó érték	Értécsökkenés	Nettó érték
PL01210	Tál - mély	1319792	PL_KONYHA Platán Kecskemét - konyha	2020.12.01		1	1	0
PL01211	Tál - mély	1319792	PL_KONYHA Platán Kecskemét - konyha	2020.12.01		1	1	0
PL01212	Tál - mély	1319792	PL_KONYHA Platán Kecskemét - konyha	2020.12.01		1	1	0
PL01213	Tál - mély	1319792	PL_KONYHA Platán Kecskemét - konyha	2020.12.01		1	1	0
PL01214	Tál - mély	1319792	PL_KONYHA Platán Kecskemét - konyha	2020.12.01		1	1	0
PL01215	Tál - mély	1319792	PL_KONYHA Platán Kecskemét - konyha	2020.12.01		1	1	0
PL01216	Tál - mély	1319792	PL_KONYHA Platán Kecskemét - konyha	2020.12.01		1	1	0
PL01217	Tál - mély	1319792	PL_KONYHA Platán Kecskemét - konyha	2020.12.01		1	1	0
PL01218	Tál - mély	1319792	PL_KONYHA Platán Kecskemét - konyha	2020.12.01		1	1	0
PL01219	Tál - mély	1319792	PL_KONYHA Platán Kecskemét - konyha	2020.12.01		1	1	0
PL01220	Tál - mély	1319792	PL_KONYHA Platán Kecskemét - konyha	2020.12.01		1	1	0
PL01221	Tál - mély	1319792	PL_KONYHA Platán Kecskemét - konyha	2020.12.01		1	1	0
PL01222	Tál - mély	1319792	PL_KONYHA Platán Kecskemét - konyha	2020.12.01		1	1	0
PL01223	Tál - mély	1319792	PL_KONYHA Platán Kecskemét - konyha	2020.12.01		1	1	0
PL01224	Tál - mély	1319792	PL_KONYHA Platán Kecskemét - konyha	2020.12.01		1	1	0
PL01225	Tál - mély	1319792	PL_KONYHA Platán Kecskemét - konyha	2020.12.01		1	1	0
PL01226	Tál - mély	1319792	PL_KONYHA Platán Kecskemét - konyha	2020.12.01		1	1	0
PL01227	Tál - mély	1319792	PL_KONYHA Platán Kecskemét - konyha	2020.12.01		1	1	0
PL01228	Tál - mély	1319792	PL_KONYHA Platán Kecskemét - konyha	2020.12.01		1	1	0
PL01229	Tál rm. 3l	1319792	PL_KONYHA Platán Kecskemét - konyha	2020.12.01		4 472	4 472	0
PL01230	Gyümölcsmosó	1319792	PL_KONYHA Platán Kecskemét - konyha	2020.12.01		13 653	13 653	0
PL01231	Asztal vegyes	1319792	PL_KONYHA Platán Kecskemét - konyha	2020.12.01		1	1	0
PL01232	Asztal vegyes	1319792	PL_KONYHA Platán Kecskemét - konyha	2020.12.01		1	1	0
PL01233	Asztal vegyes	1319792	PL_KONYHA Platán Kecskemét - konyha	2020.12.01		1	1	0
PL01234	Asztal vegyes	1319792	PL_KONYHA Platán Kecskemét - konyha	2020.12.01		1	1	0
PL01235	Asztal vegyes	1319792	PL_KONYHA Platán Kecskemét - konyha	2020.12.01		1	1	0
PL01236	Asztal vegyes	1319792	PL_KONYHA Platán Kecskemét - konyha	2020.12.01		1	1	0
PL01237	Asztal vegyes	1319792	PL_KONYHA Platán Kecskemét - konyha	2020.12.01		1	1	0
PL01238	Asztal vegyes	1319792	PL_KONYHA Platán Kecskemét - konyha	2020.12.01		1	1	0
PL01239	Függöny	1319792	PL_KONYHA Platán Kecskemét - konyha	2020.12.01		1 125	1 125	0
PL01240	Függöny	1319792	PL_KONYHA Platán Kecskemét - konyha	2020.12.01		1 125	1 125	0
PL01241	Függöny	1319792	PL_KONYHA Platán Kecskemét - konyha	2020.12.01		1 125	1 125	0
PL01242	Függöny	1319792	PL_KONYHA Platán Kecskemét - konyha	2020.12.01		1 125	1 125	0
PL01243	Függöny	1319792	PL_KONYHA Platán Kecskemét - konyha	2020.12.01		1 125	1 125	0

Tárgyi eszközök listája tartozékokkal

Azonosító	Megnevezés	Főkönyv.	Felh. vagy szem. kódja és neve	Üh. éve	Gyártási / helyrajzi szám	Bruttó érték	Értékcsökkenés	Nettó érték
PL01244	Függöny	1319792	PL_KONYHA Platán Kecskemét - konyha	2020.12.01		1 125	1 125	0
PL01245	Függöny	1319792	PL_KONYHA Platán Kecskemét - konyha	2020.12.01		1 125	1 125	0
PL01246	Függöny	1319792	PL_KONYHA Platán Kecskemét - konyha	2020.12.01		1 125	1 125	0
PL01247	Függöny	1319792	PL_KONYHA Platán Kecskemét - konyha	2020.12.01		1 125	1 125	0
PL01248	Függöny	1319792	PL_KONYHA Platán Kecskemét - konyha	2020.12.01		1 125	1 125	0
PL01249	Függöny	1319792	PL_KONYHA Platán Kecskemét - konyha	2020.12.01		1 125	1 125	0
PL01250	Függöny	1319792	PL_KONYHA Platán Kecskemét - konyha	2020.12.01		1 125	1 125	0
PL01251	Tál műanyag	1319792	PL_KONYHA Platán Kecskemét - konyha	2020.12.01		560	560	0
PL01252	Vágólap	1319792	PL_KONYHA Platán Kecskemét - konyha	2020.12.01		6 146	6 146	0
PL01253	Vágólap	1319792	PL_KONYHA Platán Kecskemét - konyha	2020.12.01		6 146	6 146	0
PL01254	Vágólap	1319792	PL_KONYHA Platán Kecskemét - konyha	2020.12.01		6 146	6 146	0
PL01255	Vágólap	1319792	PL_KONYHA Platán Kecskemét - konyha	2020.12.01		6 146	6 146	0
PL01256	Vágólap	1319792	PL_KONYHA Platán Kecskemét - konyha	2020.12.01		6 146	6 146	0
PL01257	Vágólap	1319792	PL_KONYHA Platán Kecskemét - konyha	2020.12.01		6 146	6 146	0
PL01258	Vágólap	1319792	PL_KONYHA Platán Kecskemét - konyha	2020.12.01		6 146	6 146	0
PL01259	Süteményfagó	1319792	PL_KONYHA Platán Kecskemét - konyha	2020.12.01		395	395	0
PL01260	Süteményfagó	1319792	PL_KONYHA Platán Kecskemét - konyha	2020.12.01		395	395	0
PL01261	Fedő rm. GN 2/3	1319792	PL_KONYHA Platán Kecskemét - konyha	2020.12.01		2 864	2 864	0
PL01262	Villa - evő	1319792	PL_KONYHA Platán Kecskemét - konyha	2020.12.01		127	127	0
PL01263	Villa - evő	1319792	PL_KONYHA Platán Kecskemét - konyha	2020.12.01		127	127	0
PL01264	Villa - evő	1319792	PL_KONYHA Platán Kecskemét - konyha	2020.12.01		127	127	0
PL01265	Villa - evő	1319792	PL_KONYHA Platán Kecskemét - konyha	2020.12.01		127	127	0
PL01266	Villa - evő	1319792	PL_KONYHA Platán Kecskemét - konyha	2020.12.01		127	127	0
PL01267	Villa - evő	1319792	PL_KONYHA Platán Kecskemét - konyha	2020.12.01		127	127	0
PL01268	Villa - evő	1319792	PL_KONYHA Platán Kecskemét - konyha	2020.12.01		127	127	0
PL01269	Villa - evő	1319792	PL_KONYHA Platán Kecskemét - konyha	2020.12.01		127	127	0
PL01270	Villa - evő	1319792	PL_KONYHA Platán Kecskemét - konyha	2020.12.01		127	127	0
PL01271	Villa - evő	1319792	PL_KONYHA Platán Kecskemét - konyha	2020.12.01		127	127	0
PL01272	Villa - evő	1319792	PL_KONYHA Platán Kecskemét - konyha	2020.12.01		127	127	0
PL01273	Villa - evő	1319792	PL_KONYHA Platán Kecskemét - konyha	2020.12.01		127	127	0
PL01274	Villa - evő	1319792	PL_KONYHA Platán Kecskemét - konyha	2020.12.01		127	127	0
PL01275	Villa - evő	1319792	PL_KONYHA Platán Kecskemét - konyha	2020.12.01		127	127	0
PL01276	Villa - evő	1319792	PL_KONYHA Platán Kecskemét - konyha	2020.12.01		127	127	0
PL01277	Villa - evő	1319792	PL_KONYHA Platán Kecskemét - konyha	2020.12.01		127	127	0

Tárgyi eszközök listája tartozékokkal

Azonosító	Megnevezés	Főkönyv.	Felh. vagy szem. kódja és neve	Üh. éve	Gyártási / helyrajzi szám	Bruttó érték	Értékcsökkenés	Nettó érték
PL01278	Villa - evő	1319792	PL_KONYHA Platán Kecskemét - konyha	2020.12.01		127	127	0
PL01279	Villa - evő	1319792	PL_KONYHA Platán Kecskemét - konyha	2020.12.01		127	127	0
PL01280	Villa - evő	1319792	PL_KONYHA Platán Kecskemét - konyha	2020.12.01		127	127	0
PL01281	Villa - evő	1319792	PL_KONYHA Platán Kecskemét - konyha	2020.12.01		127	127	0
PL01282	Villa - evő	1319792	PL_KONYHA Platán Kecskemét - konyha	2020.12.01		127	127	0
PL01283	Villa - evő	1319792	PL_KONYHA Platán Kecskemét - konyha	2020.12.01		127	127	0
PL01284	Villa - evő	1319792	PL_KONYHA Platán Kecskemét - konyha	2020.12.01		127	127	0
PL01285	Villa - evő	1319792	PL_KONYHA Platán Kecskemét - konyha	2020.12.01		127	127	0
PL01286	Villa - evő	1319792	PL_KONYHA Platán Kecskemét - konyha	2020.12.01		127	127	0
PL01287	Villa - evő	1319792	PL_KONYHA Platán Kecskemét - konyha	2020.12.01		127	127	0
PL01288	Villa - evő	1319792	PL_KONYHA Platán Kecskemét - konyha	2020.12.01		127	127	0
PL01289	Villa - evő	1319792	PL_KONYHA Platán Kecskemét - konyha	2020.12.01		127	127	0
PL01290	Villa - evő	1319792	PL_KONYHA Platán Kecskemét - konyha	2020.12.01		127	127	0
PL01291	Villa - evő	1319792	PL_KONYHA Platán Kecskemét - konyha	2020.12.01		127	127	0
PL01292	Villa - evő	1319792	PL_KONYHA Platán Kecskemét - konyha	2020.12.01		127	127	0
PL01293	Villa - evő	1319792	PL_KONYHA Platán Kecskemét - konyha	2020.12.01		127	127	0
PL01294	Villa - evő	1319792	PL_KONYHA Platán Kecskemét - konyha	2020.12.01		127	127	0
PL01295	Villa - evő	1319792	PL_KONYHA Platán Kecskemét - konyha	2020.12.01		127	127	0
PL01296	Villa - evő	1319792	PL_KONYHA Platán Kecskemét - konyha	2020.12.01		127	127	0
PL01297	Villa - evő	1319792	PL_KONYHA Platán Kecskemét - konyha	2020.12.01		127	127	0
PL01298	Villa - evő	1319792	PL_KONYHA Platán Kecskemét - konyha	2020.12.01		127	127	0
PL01299	Villa - evő	1319792	PL_KONYHA Platán Kecskemét - konyha	2020.12.01		127	127	0
PL01300	Villa - evő	1319792	PL_KONYHA Platán Kecskemét - konyha	2020.12.01		127	127	0
PL01301	Villa - evő	1319792	PL_KONYHA Platán Kecskemét - konyha	2020.12.01		127	127	0
PL01302	Villa - evő	1319792	PL_KONYHA Platán Kecskemét - konyha	2020.12.01		127	127	0
PL01303	Villa - evő	1319792	PL_KONYHA Platán Kecskemét - konyha	2020.12.01		127	127	0
PL01304	Villa - evő	1319792	PL_KONYHA Platán Kecskemét - konyha	2020.12.01		127	127	0
PL01305	Villa - evő	1319792	PL_KONYHA Platán Kecskemét - konyha	2020.12.01		127	127	0
PL01306	Villa - evő	1319792	PL_KONYHA Platán Kecskemét - konyha	2020.12.01		127	127	0
PL01307	Villa - evő	1319792	PL_KONYHA Platán Kecskemét - konyha	2020.12.01		127	127	0
PL01308	Villa - evő	1319792	PL_KONYHA Platán Kecskemét - konyha	2020.12.01		127	127	0
PL01309	Villa - evő	1319792	PL_KONYHA Platán Kecskemét - konyha	2020.12.01		127	127	0
PL01310	Villa - evő	1319792	PL_KONYHA Platán Kecskemét - konyha	2020.12.01		127	127	0
PL01311	Villa - evő	1319792	PL_KONYHA Platán Kecskemét - konyha	2020.12.01		127	127	0

Tárgyi eszközök listája tartozékokkal

Azonosító	Megnevezés	Főkönyv.	Felh. vagy szem. kódja és neve	Üh. éve	Gyártási / helyrajzi szám	Bruttó érték	Értékcsökkenés	Nettó érték
PL01312	Villa - evő	1319792	PL_KONYHA Platán Kecskemét - konyha	2020.12.01		127	127	0
PL01313	Villa - evő	1319792	PL_KONYHA Platán Kecskemét - konyha	2020.12.01		127	127	0
PL01314	Villa - evő	1319792	PL_KONYHA Platán Kecskemét - konyha	2020.12.01		127	127	0
PL01315	Villa - evő	1319792	PL_KONYHA Platán Kecskemét - konyha	2020.12.01		127	127	0
PL01316	Villa - evő	1319792	PL_KONYHA Platán Kecskemét - konyha	2020.12.01		127	127	0
PL01317	Villa - evő	1319792	PL_KONYHA Platán Kecskemét - konyha	2020.12.01		127	127	0
PL01318	Villa - evő	1319792	PL_KONYHA Platán Kecskemét - konyha	2020.12.01		127	127	0
PL01319	Villa - evő	1319792	PL_KONYHA Platán Kecskemét - konyha	2020.12.01		127	127	0
PL01320	Villa - evő	1319792	PL_KONYHA Platán Kecskemét - konyha	2020.12.01		127	127	0
PL01321	Villa - evő	1319792	PL_KONYHA Platán Kecskemét - konyha	2020.12.01		127	127	0
PL01322	Villa - evő	1319792	PL_KONYHA Platán Kecskemét - konyha	2020.12.01		127	127	0
PL01323	Villa - evő	1319792	PL_KONYHA Platán Kecskemét - konyha	2020.12.01		127	127	0
PL01324	Villa - evő	1319792	PL_KONYHA Platán Kecskemét - konyha	2020.12.01		127	127	0
PL01325	Villa - evő	1319792	PL_KONYHA Platán Kecskemét - konyha	2020.12.01		127	127	0
PL01326	Villa - evő	1319792	PL_KONYHA Platán Kecskemét - konyha	2020.12.01		127	127	0
PL01327	Villa - evő	1319792	PL_KONYHA Platán Kecskemét - konyha	2020.12.01		127	127	0
PL01328	Villa - evő	1319792	PL_KONYHA Platán Kecskemét - konyha	2020.12.01		127	127	0
PL01329	Villa - evő	1319792	PL_KONYHA Platán Kecskemét - konyha	2020.12.01		127	127	0
PL01330	Villa - evő	1319792	PL_KONYHA Platán Kecskemét - konyha	2020.12.01		127	127	0
PL01331	Villa - evő	1319792	PL_KONYHA Platán Kecskemét - konyha	2020.12.01		127	127	0
PL01332	Villa - evő	1319792	PL_KONYHA Platán Kecskemét - konyha	2020.12.01		127	127	0
PL01333	Villa - evő	1319792	PL_KONYHA Platán Kecskemét - konyha	2020.12.01		127	127	0
PL01334	Villa - evő	1319792	PL_KONYHA Platán Kecskemét - konyha	2020.12.01		127	127	0
PL01335	Kés - evő vegyes	1319792	PL_KONYHA Platán Kecskemét - konyha	2020.12.01		94	94	0
PL01336	Kés - evő vegyes	1319792	PL_KONYHA Platán Kecskemét - konyha	2020.12.01		94	94	0
PL01337	Kés - evő vegyes	1319792	PL_KONYHA Platán Kecskemét - konyha	2020.12.01		94	94	0
PL01338	Kés - evő vegyes	1319792	PL_KONYHA Platán Kecskemét - konyha	2020.12.01		94	94	0
PL01339	Kés - evő vegyes	1319792	PL_KONYHA Platán Kecskemét - konyha	2020.12.01		94	94	0
PL01340	Kés - evő vegyes	1319792	PL_KONYHA Platán Kecskemét - konyha	2020.12.01		94	94	0
PL01341	Kés - evő vegyes	1319792	PL_KONYHA Platán Kecskemét - konyha	2020.12.01		94	94	0
PL01342	Kés - evő vegyes	1319792	PL_KONYHA Platán Kecskemét - konyha	2020.12.01		94	94	0
PL01343	Kés - evő vegyes	1319792	PL_KONYHA Platán Kecskemét - konyha	2020.12.01		94	94	0
PL01344	Kés - evő vegyes	1319792	PL_KONYHA Platán Kecskemét - konyha	2020.12.01		94	94	0
PL01345	Kés - evő vegyes	1319792	PL_KONYHA Platán Kecskemét - konyha	2020.12.01		94	94	0

Tárgyi eszközök listája tartozékokkal

Azonosító	Megnevezés	Főkönyv.	Felh. vagy szem. kódja és neve	Üh. éve	Gyártási / helyrajzi szám	Bruttó érték	Értékcsökkenés	Nettó érték
PL01346	Kés - evő vegyes	1319792	PL_KONYHA Platán Kecskemét - konyha	2020.12.01		94	94	0
PL01347	Kés - evő vegyes	1319792	PL_KONYHA Platán Kecskemét - konyha	2020.12.01		94	94	0
PL01348	Kés - evő vegyes	1319792	PL_KONYHA Platán Kecskemét - konyha	2020.12.01		94	94	0
PL01349	Kés - evő vegyes	1319792	PL_KONYHA Platán Kecskemét - konyha	2020.12.01		94	94	0
PL01350	Kés - evő vegyes	1319792	PL_KONYHA Platán Kecskemét - konyha	2020.12.01		94	94	0
PL01351	Kés - evő vegyes	1319792	PL_KONYHA Platán Kecskemét - konyha	2020.12.01		94	94	0
PL01352	Kés - evő vegyes	1319792	PL_KONYHA Platán Kecskemét - konyha	2020.12.01		94	94	0
PL01353	Kés - evő vegyes	1319792	PL_KONYHA Platán Kecskemét - konyha	2020.12.01		94	94	0
PL01354	Kés - evő vegyes	1319792	PL_KONYHA Platán Kecskemét - konyha	2020.12.01		94	94	0
PL01355	Kés - evő vegyes	1319792	PL_KONYHA Platán Kecskemét - konyha	2020.12.01		94	94	0
PL01356	Kés - evő vegyes	1319792	PL_KONYHA Platán Kecskemét - konyha	2020.12.01		94	94	0
PL01357	Kés - evő vegyes	1319792	PL_KONYHA Platán Kecskemét - konyha	2020.12.01		94	94	0
PL01358	Kés - evő vegyes	1319792	PL_KONYHA Platán Kecskemét - konyha	2020.12.01		94	94	0
PL01359	Kés - evő vegyes	1319792	PL_KONYHA Platán Kecskemét - konyha	2020.12.01		94	94	0
PL01360	Kés - evő vegyes	1319792	PL_KONYHA Platán Kecskemét - konyha	2020.12.01		94	94	0
PL01361	Kés - evő vegyes	1319792	PL_KONYHA Platán Kecskemét - konyha	2020.12.01		94	94	0
PL01362	Kés - evő vegyes	1319792	PL_KONYHA Platán Kecskemét - konyha	2020.12.01		94	94	0
PL01363	Kés - evő vegyes	1319792	PL_KONYHA Platán Kecskemét - konyha	2020.12.01		94	94	0
PL01364	Kés - evő vegyes	1319792	PL_KONYHA Platán Kecskemét - konyha	2020.12.01		94	94	0
PL01365	Kés - evő vegyes	1319792	PL_KONYHA Platán Kecskemét - konyha	2020.12.01		94	94	0
PL01366	Kés - evő vegyes	1319792	PL_KONYHA Platán Kecskemét - konyha	2020.12.01		94	94	0
PL01367	Kés - evő vegyes	1319792	PL_KONYHA Platán Kecskemét - konyha	2020.12.01		94	94	0
PL01368	Kés - evő vegyes	1319792	PL_KONYHA Platán Kecskemét - konyha	2020.12.01		94	94	0
PL01369	Kés - evő vegyes	1319792	PL_KONYHA Platán Kecskemét - konyha	2020.12.01		94	94	0
PL01370	Kés - evő vegyes	1319792	PL_KONYHA Platán Kecskemét - konyha	2020.12.01		94	94	0
PL01371	Kés - evő vegyes	1319792	PL_KONYHA Platán Kecskemét - konyha	2020.12.01		94	94	0
PL01372	Kés - evő vegyes	1319792	PL_KONYHA Platán Kecskemét - konyha	2020.12.01		94	94	0
PL01373	Kés - evő vegyes	1319792	PL_KONYHA Platán Kecskemét - konyha	2020.12.01		94	94	0
PL01374	Kés - evő vegyes	1319792	PL_KONYHA Platán Kecskemét - konyha	2020.12.01		94	94	0
PL01375	Kés - evő vegyes	1319792	PL_KONYHA Platán Kecskemét - konyha	2020.12.01		94	94	0
PL01376	Kés - evő vegyes	1319792	PL_KONYHA Platán Kecskemét - konyha	2020.12.01		94	94	0
PL01377	Kés - evő vegyes	1319792	PL_KONYHA Platán Kecskemét - konyha	2020.12.01		94	94	0
PL01378	Kés - evő vegyes	1319792	PL_KONYHA Platán Kecskemét - konyha	2020.12.01		94	94	0
PL01379	Kés - evő vegyes	1319792	PL_KONYHA Platán Kecskemét - konyha	2020.12.01		94	94	0

Tárgyi eszközök listája tartozékokkal

Azonosító	Megnevezés	Főkönyv.	Felh. vagy szem. kódja és neve	Üh. éve	Gyártási / helyrajzi szám	Bruttó érték	Értékcsökkenés	Nettó érték
PL01380	Kés - evő vegyes	1319792	PL_KONYHA Platán Kecskemét - konyha	2020.12.01		94	94	0
PL01381	Kés - evő vegyes	1319792	PL_KONYHA Platán Kecskemét - konyha	2020.12.01		94	94	0
PL01382	Kés - evő vegyes	1319792	PL_KONYHA Platán Kecskemét - konyha	2020.12.01		94	94	0
PL01383	Kés - evő vegyes	1319792	PL_KONYHA Platán Kecskemét - konyha	2020.12.01		94	94	0
PL01384	Kés - evő vegyes	1319792	PL_KONYHA Platán Kecskemét - konyha	2020.12.01		94	94	0
PL01385	Kés - evő vegyes	1319792	PL_KONYHA Platán Kecskemét - konyha	2020.12.01		94	94	0
PL01386	Kés - evő vegyes	1319792	PL_KONYHA Platán Kecskemét - konyha	2020.12.01		94	94	0
PL01387	Kés - evő vegyes	1319792	PL_KONYHA Platán Kecskemét - konyha	2020.12.01		94	94	0
PL01388	Kés - evő vegyes	1319792	PL_KONYHA Platán Kecskemét - konyha	2020.12.01		94	94	0
PL01389	Kés - evő vegyes	1319792	PL_KONYHA Platán Kecskemét - konyha	2020.12.01		94	94	0
PL01390	Kés - evő vegyes	1319792	PL_KONYHA Platán Kecskemét - konyha	2020.12.01		94	94	0
PL01391	Kés - evő vegyes	1319792	PL_KONYHA Platán Kecskemét - konyha	2020.12.01		94	94	0
PL01392	Kés - evő vegyes	1319792	PL_KONYHA Platán Kecskemét - konyha	2020.12.01		94	94	0
PL01393	Kés - evő vegyes	1319792	PL_KONYHA Platán Kecskemét - konyha	2020.12.01		94	94	0
PL01394	Kés - evő vegyes	1319792	PL_KONYHA Platán Kecskemét - konyha	2020.12.01		94	94	0
PL01395	Kés - evő vegyes	1319792	PL_KONYHA Platán Kecskemét - konyha	2020.12.01		94	94	0
PL01396	Kés - evő vegyes	1319792	PL_KONYHA Platán Kecskemét - konyha	2020.12.01		94	94	0
PL01397	Kés - evő vegyes	1319792	PL_KONYHA Platán Kecskemét - konyha	2020.12.01		94	94	0
PL01398	Kés - evő vegyes	1319792	PL_KONYHA Platán Kecskemét - konyha	2020.12.01		94	94	0
PL01399	Kés - evő vegyes	1319792	PL_KONYHA Platán Kecskemét - konyha	2020.12.01		94	94	0
PL01400	Kés - evő vegyes	1319792	PL_KONYHA Platán Kecskemét - konyha	2020.12.01		94	94	0
PL01401	Kés - evő vegyes	1319792	PL_KONYHA Platán Kecskemét - konyha	2020.12.01		94	94	0
PL01402	Kés - evő vegyes	1319792	PL_KONYHA Platán Kecskemét - konyha	2020.12.01		94	94	0
PL01403	Kés - evő vegyes	1319792	PL_KONYHA Platán Kecskemét - konyha	2020.12.01		94	94	0
PL01404	Kés - evő vegyes	1319792	PL_KONYHA Platán Kecskemét - konyha	2020.12.01		94	94	0
PL01405	Kés - evő vegyes	1319792	PL_KONYHA Platán Kecskemét - konyha	2020.12.01		94	94	0
PL01406	Kés - evő vegyes	1319792	PL_KONYHA Platán Kecskemét - konyha	2020.12.01		94	94	0
PL01407	Kés - evő vegyes	1319792	PL_KONYHA Platán Kecskemét - konyha	2020.12.01		94	94	0
PL01408	Kés - evő vegyes	1319792	PL_KONYHA Platán Kecskemét - konyha	2020.12.01		94	94	0
PL01409	Kés - evő vegyes	1319792	PL_KONYHA Platán Kecskemét - konyha	2020.12.01		94	94	0
PL01410	Kés - evő vegyes	1319792	PL_KONYHA Platán Kecskemét - konyha	2020.12.01		94	94	0
PL01411	Kés - evő vegyes	1319792	PL_KONYHA Platán Kecskemét - konyha	2020.12.01		94	94	0
PL01412	Kés - evő vegyes	1319792	PL_KONYHA Platán Kecskemét - konyha	2020.12.01		94	94	0
PL01413	Kés - evő vegyes	1319792	PL_KONYHA Platán Kecskemét - konyha	2020.12.01		94	94	0

Tárgyi eszközök listája tartozékokkal

Azonosító	Megnevezés	Főkönyv.	Felh. vagy szem. kódja és neve	Üh. éve	Gyártási / helyrajzi szám	Bruttó érték	Értékcsökkenés	Nettó érték
PL01414	Kés - evő vegyes	1319792	PL_KONYHA Platán Kecskemét - konyha	2020.12.01		94	94	0
PL01415	Kés - evő vegyes	1319792	PL_KONYHA Platán Kecskemét - konyha	2020.12.01		94	94	0
PL01416	Kés - evő vegyes	1319792	PL_KONYHA Platán Kecskemét - konyha	2020.12.01		94	94	0
PL01417	Kés - evő vegyes	1319792	PL_KONYHA Platán Kecskemét - konyha	2020.12.01		94	94	0
PL01418	Kés - evő vegyes	1319792	PL_KONYHA Platán Kecskemét - konyha	2020.12.01		94	94	0
PL01419	Kés - evő vegyes	1319792	PL_KONYHA Platán Kecskemét - konyha	2020.12.01		94	94	0
PL01420	Kés - evő vegyes	1319792	PL_KONYHA Platán Kecskemét - konyha	2020.12.01		94	94	0
PL01421	Kés - evő vegyes	1319792	PL_KONYHA Platán Kecskemét - konyha	2020.12.01		94	94	0
PL01422	Kés - evő vegyes	1319792	PL_KONYHA Platán Kecskemét - konyha	2020.12.01		94	94	0
PL01423	Kés - evő vegyes	1319792	PL_KONYHA Platán Kecskemét - konyha	2020.12.01		94	94	0
PL01424	Kés - evő vegyes	1319792	PL_KONYHA Platán Kecskemét - konyha	2020.12.01		94	94	0
PL01425	Kés - evő vegyes	1319792	PL_KONYHA Platán Kecskemét - konyha	2020.12.01		94	94	0
PL01426	Kés - evő vegyes	1319792	PL_KONYHA Platán Kecskemét - konyha	2020.12.01		94	94	0
PL01427	Kés - evő vegyes	1319792	PL_KONYHA Platán Kecskemét - konyha	2020.12.01		94	94	0
PL01428	Kés - evő vegyes	1319792	PL_KONYHA Platán Kecskemét - konyha	2020.12.01		94	94	0
PL01429	Kés - evő vegyes	1319792	PL_KONYHA Platán Kecskemét - konyha	2020.12.01		94	94	0
PL01430	Kés - evő vegyes	1319792	PL_KONYHA Platán Kecskemét - konyha	2020.12.01		94	94	0
PL01431	Kés - evő vegyes	1319792	PL_KONYHA Platán Kecskemét - konyha	2020.12.01		94	94	0
PL01432	Kés - evő vegyes	1319792	PL_KONYHA Platán Kecskemét - konyha	2020.12.01		94	94	0
PL01433	Kés - evő vegyes	1319792	PL_KONYHA Platán Kecskemét - konyha	2020.12.01		94	94	0
PL01434	Kés - evő vegyes	1319792	PL_KONYHA Platán Kecskemét - konyha	2020.12.01		94	94	0
PL01435	Kés - evő vegyes	1319792	PL_KONYHA Platán Kecskemét - konyha	2020.12.01		94	94	0
PL01436	Kés - evő vegyes	1319792	PL_KONYHA Platán Kecskemét - konyha	2020.12.01		94	94	0
PL01437	Kés - evő vegyes	1319792	PL_KONYHA Platán Kecskemét - konyha	2020.12.01		94	94	0
PL01438	Edény rm. 2/3 200	1319792	PL_KONYHA Platán Kecskemét - konyha	2020.12.01		6 341	6 341	0
PL01439	Edény rm. 2/3 200	1319792	PL_KONYHA Platán Kecskemét - konyha	2020.12.01		6 341	6 341	0
PL01440	Edény rm. 2/3 200	1319792	PL_KONYHA Platán Kecskemét - konyha	2020.12.01		6 341	6 341	0
PL01441	Edény rm. 2/3 200	1319792	PL_KONYHA Platán Kecskemét - konyha	2020.12.01		6 341	6 341	0
PL01442	Létra alu. támasztós	1319792	PL_KONYHA Platán Kecskemét - konyha	2020.12.01		1	1	0
PL01443	Kanál felnőtt	1319792	PL_KONYHA Platán Kecskemét - konyha	2020.12.01		171	171	0
PL01444	Kanál felnőtt	1319792	PL_KONYHA Platán Kecskemét - konyha	2020.12.01		171	171	0
PL01445	Kanál felnőtt	1319792	PL_KONYHA Platán Kecskemét - konyha	2020.12.01		171	171	0
PL01446	Kanál felnőtt	1319792	PL_KONYHA Platán Kecskemét - konyha	2020.12.01		171	171	0
PL01447	Kanál felnőtt	1319792	PL_KONYHA Platán Kecskemét - konyha	2020.12.01		171	171	0

Tárgyi eszközök listája tartozékokkal

Azonosító	Megnevezés	Főkönyv.	Felh. vagy szem. kódja és neve	Üh. éve	Gyártási / helyrajzi szám	Bruttó érték	Értékcsökkenés	Nettó érték
PL01448	Kanál felnőtt	1319792	PL_KONYHA Platán Kecskemét - konyha	2020.12.01		171	171	0
PL01449	Kanál felnőtt	1319792	PL_KONYHA Platán Kecskemét - konyha	2020.12.01		171	171	0
PL01450	Kanál felnőtt	1319792	PL_KONYHA Platán Kecskemét - konyha	2020.12.01		171	171	0
PL01451	Kanál felnőtt	1319792	PL_KONYHA Platán Kecskemét - konyha	2020.12.01		171	171	0
PL01452	Kanál felnőtt	1319792	PL_KONYHA Platán Kecskemét - konyha	2020.12.01		171	171	0
PL01453	Kanál felnőtt	1319792	PL_KONYHA Platán Kecskemét - konyha	2020.12.01		171	171	0
PL01454	Kanál felnőtt	1319792	PL_KONYHA Platán Kecskemét - konyha	2020.12.01		171	171	0
PL01455	Kanál felnőtt	1319792	PL_KONYHA Platán Kecskemét - konyha	2020.12.01		171	171	0
PL01456	Kanál felnőtt	1319792	PL_KONYHA Platán Kecskemét - konyha	2020.12.01		171	171	0
PL01457	Kanál felnőtt	1319792	PL_KONYHA Platán Kecskemét - konyha	2020.12.01		171	171	0
PL01458	Kanál felnőtt	1319792	PL_KONYHA Platán Kecskemét - konyha	2020.12.01		171	171	0
PL01459	Kanál felnőtt	1319792	PL_KONYHA Platán Kecskemét - konyha	2020.12.01		171	171	0
PL01460	Kanál felnőtt	1319792	PL_KONYHA Platán Kecskemét - konyha	2020.12.01		171	171	0
PL01461	Kanál felnőtt	1319792	PL_KONYHA Platán Kecskemét - konyha	2020.12.01		171	171	0
PL01462	Kanál felnőtt	1319792	PL_KONYHA Platán Kecskemét - konyha	2020.12.01		171	171	0
PL01463	Kanál felnőtt	1319792	PL_KONYHA Platán Kecskemét - konyha	2020.12.01		171	171	0
PL01464	Kanál felnőtt	1319792	PL_KONYHA Platán Kecskemét - konyha	2020.12.01		171	171	0
PL01465	Kanál felnőtt	1319792	PL_KONYHA Platán Kecskemét - konyha	2020.12.01		171	171	0
PL01466	Kanál felnőtt	1319792	PL_KONYHA Platán Kecskemét - konyha	2020.12.01		171	171	0
PL01467	Kanál felnőtt	1319792	PL_KONYHA Platán Kecskemét - konyha	2020.12.01		171	171	0
PL01468	Kanál felnőtt	1319792	PL_KONYHA Platán Kecskemét - konyha	2020.12.01		171	171	0
PL01469	Kanál felnőtt	1319792	PL_KONYHA Platán Kecskemét - konyha	2020.12.01		171	171	0
PL01470	Kanál felnőtt	1319792	PL_KONYHA Platán Kecskemét - konyha	2020.12.01		171	171	0
PL01471	Kanál felnőtt	1319792	PL_KONYHA Platán Kecskemét - konyha	2020.12.01		171	171	0
PL01472	Kanál felnőtt	1319792	PL_KONYHA Platán Kecskemét - konyha	2020.12.01		171	171	0
PL01473	Kanál felnőtt	1319792	PL_KONYHA Platán Kecskemét - konyha	2020.12.01		171	171	0
PL01474	Kanál felnőtt	1319792	PL_KONYHA Platán Kecskemét - konyha	2020.12.01		171	171	0
PL01475	Kanál felnőtt	1319792	PL_KONYHA Platán Kecskemét - konyha	2020.12.01		171	171	0
PL01476	Kanál felnőtt	1319792	PL_KONYHA Platán Kecskemét - konyha	2020.12.01		171	171	0
PL01477	Kanál felnőtt	1319792	PL_KONYHA Platán Kecskemét - konyha	2020.12.01		171	171	0
PL01478	Kanál felnőtt	1319792	PL_KONYHA Platán Kecskemét - konyha	2020.12.01		171	171	0
PL01479	Kanál felnőtt	1319792	PL_KONYHA Platán Kecskemét - konyha	2020.12.01		171	171	0
PL01480	Kanál felnőtt	1319792	PL_KONYHA Platán Kecskemét - konyha	2020.12.01		171	171	0
PL01481	Kanál felnőtt	1319792	PL_KONYHA Platán Kecskemét - konyha	2020.12.01		171	171	0

Tárgyi eszközök listája tartozékokkal

Azonosító	Megnevezés	Főkönyv.	Felh. vagy szem. kódja és neve	Üh. éve	Gyártási / helyrajzi szám	Bruttó érték	Értékcsökkenés	Nettó érték
PL01482	Kanál felnőtt	1319792	PL_KONYHA Platán Kecskemét - konyha	2020.12.01		171	171	0
PL01483	Kanál felnőtt	1319792	PL_KONYHA Platán Kecskemét - konyha	2020.12.01		171	171	0
PL01484	Kanál felnőtt	1319792	PL_KONYHA Platán Kecskemét - konyha	2020.12.01		171	171	0
PL01485	Kanál felnőtt	1319792	PL_KONYHA Platán Kecskemét - konyha	2020.12.01		171	171	0
PL01486	Kanál felnőtt	1319792	PL_KONYHA Platán Kecskemét - konyha	2020.12.01		171	171	0
PL01487	Kanál felnőtt	1319792	PL_KONYHA Platán Kecskemét - konyha	2020.12.01		171	171	0
PL01488	Kanál felnőtt	1319792	PL_KONYHA Platán Kecskemét - konyha	2020.12.01		171	171	0
PL01489	Kanál felnőtt	1319792	PL_KONYHA Platán Kecskemét - konyha	2020.12.01		171	171	0
PL01490	Kanál felnőtt	1319792	PL_KONYHA Platán Kecskemét - konyha	2020.12.01		171	171	0
PL01491	Kanál felnőtt	1319792	PL_KONYHA Platán Kecskemét - konyha	2020.12.01		171	171	0
PL01492	Kanál felnőtt	1319792	PL_KONYHA Platán Kecskemét - konyha	2020.12.01		171	171	0
PL01493	Kanál felnőtt	1319792	PL_KONYHA Platán Kecskemét - konyha	2020.12.01		171	171	0
PL01494	Kanál felnőtt	1319792	PL_KONYHA Platán Kecskemét - konyha	2020.12.01		171	171	0
PL01495	Kanál felnőtt	1319792	PL_KONYHA Platán Kecskemét - konyha	2020.12.01		171	171	0
PL01496	Kanál felnőtt	1319792	PL_KONYHA Platán Kecskemét - konyha	2020.12.01		171	171	0
PL01497	Kanál felnőtt	1319792	PL_KONYHA Platán Kecskemét - konyha	2020.12.01		171	171	0
PL01498	Kanál felnőtt	1319792	PL_KONYHA Platán Kecskemét - konyha	2020.12.01		171	171	0
PL01499	Kanál felnőtt	1319792	PL_KONYHA Platán Kecskemét - konyha	2020.12.01		171	171	0
PL01500	Kanál felnőtt	1319792	PL_KONYHA Platán Kecskemét - konyha	2020.12.01		171	171	0
PL01501	Kanál felnőtt	1319792	PL_KONYHA Platán Kecskemét - konyha	2020.12.01		171	171	0
PL01502	Kanál felnőtt	1319792	PL_KONYHA Platán Kecskemét - konyha	2020.12.01		171	171	0
PL01503	Kanál felnőtt	1319792	PL_KONYHA Platán Kecskemét - konyha	2020.12.01		171	171	0
PL01504	Kanál felnőtt	1319792	PL_KONYHA Platán Kecskemét - konyha	2020.12.01		171	171	0
PL01505	Kanál felnőtt	1319792	PL_KONYHA Platán Kecskemét - konyha	2020.12.01		171	171	0
PL01506	Kanál felnőtt	1319792	PL_KONYHA Platán Kecskemét - konyha	2020.12.01		171	171	0
PL01507	Kanál felnőtt	1319792	PL_KONYHA Platán Kecskemét - konyha	2020.12.01		171	171	0
PL01508	Kanál felnőtt	1319792	PL_KONYHA Platán Kecskemét - konyha	2020.12.01		171	171	0
PL01509	Kanál felnőtt	1319792	PL_KONYHA Platán Kecskemét - konyha	2020.12.01		171	171	0
PL01510	Kanál felnőtt	1319792	PL_KONYHA Platán Kecskemét - konyha	2020.12.01		171	171	0
PL01511	Kanál felnőtt	1319792	PL_KONYHA Platán Kecskemét - konyha	2020.12.01		171	171	0
PL01512	Kanál felnőtt	1319792	PL_KONYHA Platán Kecskemét - konyha	2020.12.01		171	171	0
PL01513	Kanál felnőtt	1319792	PL_KONYHA Platán Kecskemét - konyha	2020.12.01		171	171	0
PL01514	Kanál felnőtt	1319792	PL_KONYHA Platán Kecskemét - konyha	2020.12.01		171	171	0
PL01515	Kanál felnőtt	1319792	PL_KONYHA Platán Kecskemét - konyha	2020.12.01		171	171	0

Tárgyi eszközök listája tartozékokkal

Azonosító	Megnevezés	Főkönyv.	Felh. vagy szem. kódja és neve	Üh. éve	Gyártási / helyrajzi szám	Bruttó érték	Értékcsökkenés	Nettó érték
PL01516	Kanál felnőtt	1319792	PL_KONYHA Platán Kecskemét - konyha	2020.12.01		171	171	0
PL01517	Kanál felnőtt	1319792	PL_KONYHA Platán Kecskemét - konyha	2020.12.01		171	171	0
PL01518	Kanál felnőtt	1319792	PL_KONYHA Platán Kecskemét - konyha	2020.12.01		171	171	0
PL01519	Kanál felnőtt	1319792	PL_KONYHA Platán Kecskemét - konyha	2020.12.01		171	171	0
PL01520	Kanál felnőtt	1319792	PL_KONYHA Platán Kecskemét - konyha	2020.12.01		171	171	0
PL01521	Kanál felnőtt	1319792	PL_KONYHA Platán Kecskemét - konyha	2020.12.01		171	171	0
PL01522	Kanál felnőtt	1319792	PL_KONYHA Platán Kecskemét - konyha	2020.12.01		171	171	0
PL01523	Kanál felnőtt	1319792	PL_KONYHA Platán Kecskemét - konyha	2020.12.01		171	171	0
PL01524	Kanál felnőtt	1319792	PL_KONYHA Platán Kecskemét - konyha	2020.12.01		171	171	0
PL01525	Kanál felnőtt	1319792	PL_KONYHA Platán Kecskemét - konyha	2020.12.01		171	171	0
PL01526	Kanál felnőtt	1319792	PL_KONYHA Platán Kecskemét - konyha	2020.12.01		171	171	0
PL01527	Kanál felnőtt	1319792	PL_KONYHA Platán Kecskemét - konyha	2020.12.01		171	171	0
PL01528	Kanál felnőtt	1319792	PL_KONYHA Platán Kecskemét - konyha	2020.12.01		171	171	0
PL01529	Kanál felnőtt	1319792	PL_KONYHA Platán Kecskemét - konyha	2020.12.01		171	171	0
PL01530	Kanál felnőtt	1319792	PL_KONYHA Platán Kecskemét - konyha	2020.12.01		171	171	0
PL01531	Kanál felnőtt	1319792	PL_KONYHA Platán Kecskemét - konyha	2020.12.01		171	171	0
PL01532	Kanál felnőtt	1319792	PL_KONYHA Platán Kecskemét - konyha	2020.12.01		171	171	0
PL01533	Kanál felnőtt	1319792	PL_KONYHA Platán Kecskemét - konyha	2020.12.01		171	171	0
PL01534	Kanál felnőtt	1319792	PL_KONYHA Platán Kecskemét - konyha	2020.12.01		171	171	0
PL01535	Kanál felnőtt	1319792	PL_KONYHA Platán Kecskemét - konyha	2020.12.01		171	171	0
PL01536	Kanál felnőtt	1319792	PL_KONYHA Platán Kecskemét - konyha	2020.12.01		171	171	0
PL01537	Kanál felnőtt	1319792	PL_KONYHA Platán Kecskemét - konyha	2020.12.01		171	171	0
PL01538	Kanál felnőtt	1319792	PL_KONYHA Platán Kecskemét - konyha	2020.12.01		171	171	0
PL01539	Kanál felnőtt	1319792	PL_KONYHA Platán Kecskemét - konyha	2020.12.01		171	171	0
PL01540	Kanál felnőtt	1319792	PL_KONYHA Platán Kecskemét - konyha	2020.12.01		171	171	0
PL01541	Kanál felnőtt	1319792	PL_KONYHA Platán Kecskemét - konyha	2020.12.01		171	171	0
PL01542	Kanál felnőtt	1319792	PL_KONYHA Platán Kecskemét - konyha	2020.12.01		171	171	0
PL01543	Kanál felnőtt	1319792	PL_KONYHA Platán Kecskemét - konyha	2020.12.01		171	171	0
PL01544	Kanál felnőtt	1319792	PL_KONYHA Platán Kecskemét - konyha	2020.12.01		171	171	0
PL01545	Kanál felnőtt	1319792	PL_KONYHA Platán Kecskemét - konyha	2020.12.01		171	171	0
PL01546	Kanál felnőtt	1319792	PL_KONYHA Platán Kecskemét - konyha	2020.12.01		171	171	0
PL01547	Kanál felnőtt	1319792	PL_KONYHA Platán Kecskemét - konyha	2020.12.01		171	171	0
PL01548	Kanál felnőtt	1319792	PL_KONYHA Platán Kecskemét - konyha	2020.12.01		171	171	0
PL01549	Kanál felnőtt	1319792	PL_KONYHA Platán Kecskemét - konyha	2020.12.01		171	171	0

Tárgyi eszközök listája tartozékokkal

Azonosító	Megnevezés	Főkönyv.	Felh. vagy szem. kódja és neve	Üh. éve	Gyártási / helyrajzi szám	Bruttó érték	Értécsökkenés	Nettó érték
PL01550	Kanál felnőtt	1319792	PL_KONYHA Platán Kecskemét - konyha	2020.12.01		171	171	0
PL01551	Kanál felnőtt	1319792	PL_KONYHA Platán Kecskemét - konyha	2020.12.01		171	171	0
PL01552	Kanál felnőtt	1319792	PL_KONYHA Platán Kecskemét - konyha	2020.12.01		171	171	0
PL01553	Kanál felnőtt	1319792	PL_KONYHA Platán Kecskemét - konyha	2020.12.01		171	171	0
PL01554	Kanál felnőtt	1319792	PL_KONYHA Platán Kecskemét - konyha	2020.12.01		171	171	0
PL01555	Kanál felnőtt	1319792	PL_KONYHA Platán Kecskemét - konyha	2020.12.01		171	171	0
PL01556	Kanál felnőtt	1319792	PL_KONYHA Platán Kecskemét - konyha	2020.12.01		171	171	0
PL01557	Kanál felnőtt	1319792	PL_KONYHA Platán Kecskemét - konyha	2020.12.01		171	171	0
PL01558	Kanál felnőtt	1319792	PL_KONYHA Platán Kecskemét - konyha	2020.12.01		171	171	0
PL01559	Kanál felnőtt	1319792	PL_KONYHA Platán Kecskemét - konyha	2020.12.01		171	171	0
PL01560	Kanál felnőtt	1319792	PL_KONYHA Platán Kecskemét - konyha	2020.12.01		171	171	0
PL01561	Edény rm. GN 1/2	1319792	PL_KONYHA Platán Kecskemét - konyha	2020.12.01		7 508	7 508	0
PL01562	Edény rm. GN 1/2	1319792	PL_KONYHA Platán Kecskemét - konyha	2020.12.01		7 508	7 508	0
PL01563	Edény rm. GN 1/2	1319792	PL_KONYHA Platán Kecskemét - konyha	2020.12.01		7 508	7 508	0
PL01564	Edény rm. GN 1/2	1319792	PL_KONYHA Platán Kecskemét - konyha	2020.12.01		7 508	7 508	0
PL01565	Salgó láb	1319792	PL_KONYHA Platán Kecskemét - konyha	2020.12.01		1	1	0
PL01566	Salgó láb	1319792	PL_KONYHA Platán Kecskemét - konyha	2020.12.01		1	1	0
PL01567	Salgó láb	1319792	PL_KONYHA Platán Kecskemét - konyha	2020.12.01		1	1	0
PL01568	Salgó láb	1319792	PL_KONYHA Platán Kecskemét - konyha	2020.12.01		1	1	0
PL01569	Salgó láb	1319792	PL_KONYHA Platán Kecskemét - konyha	2020.12.01		1	1	0
PL01570	Salgó láb	1319792	PL_KONYHA Platán Kecskemét - konyha	2020.12.01		1	1	0
PL01571	Salgó láb	1319792	PL_KONYHA Platán Kecskemét - konyha	2020.12.01		1	1	0
PL01572	Salgó láb	1319792	PL_KONYHA Platán Kecskemét - konyha	2020.12.01		1	1	0
PL01573	Salgó láb	1319792	PL_KONYHA Platán Kecskemét - konyha	2020.12.01		1	1	0
PL01574	Salgó láb	1319792	PL_KONYHA Platán Kecskemét - konyha	2020.12.01		1	1	0
PL01575	Salgó láb	1319792	PL_KONYHA Platán Kecskemét - konyha	2020.12.01		1	1	0
PL01576	Salgó láb	1319792	PL_KONYHA Platán Kecskemét - konyha	2020.12.01		1	1	0
PL01577	Salgó láb	1319792	PL_KONYHA Platán Kecskemét - konyha	2020.12.01		1	1	0
PL01578	Salgó láb	1319792	PL_KONYHA Platán Kecskemét - konyha	2020.12.01		1	1	0
PL01579	Salgó láb	1319792	PL_KONYHA Platán Kecskemét - konyha	2020.12.01		1	1	0
PL01580	Salgó láb	1319792	PL_KONYHA Platán Kecskemét - konyha	2020.12.01		1	1	0
PL01581	Salgó láb	1319792	PL_KONYHA Platán Kecskemét - konyha	2020.12.01		1	1	0
PL01582	Salgó láb	1319792	PL_KONYHA Platán Kecskemét - konyha	2020.12.01		1	1	0
PL01583	Salgó láb	1319792	PL_KONYHA Platán Kecskemét - konyha	2020.12.01		1	1	0

Tárgyi eszközök listája tartozékokkal

Azonosító	Megnevezés	Főkönyv.	Felh. vagy szem. kódja és neve	Üh. éve	Gyártási / helyrajzi szám	Bruttó érték	Értékcsökkenés	Nettó érték
PL01584	Salgó láb	1319792	PL_KONYHA Platán Kecskemét - konyha	2020.12.01		1	1	0
PL01585	Salgó láb	1319792	PL_KONYHA Platán Kecskemét - konyha	2020.12.01		1	1	0
PL01586	Salgó láb	1319792	PL_KONYHA Platán Kecskemét - konyha	2020.12.01		1	1	0
PL01587	Salgó láb	1319792	PL_KONYHA Platán Kecskemét - konyha	2020.12.01		1	1	0
PL01588	Salgó láb	1319792	PL_KONYHA Platán Kecskemét - konyha	2020.12.01		1	1	0
PL01589	Salgó láb	1319792	PL_KONYHA Platán Kecskemét - konyha	2020.12.01		1	1	0
PL01590	Salgó láb	1319792	PL_KONYHA Platán Kecskemét - konyha	2020.12.01		1	1	0
PL01591	Salgó láb	1319792	PL_KONYHA Platán Kecskemét - konyha	2020.12.01		1	1	0
PL01592	Salgó láb	1319792	PL_KONYHA Platán Kecskemét - konyha	2020.12.01		1	1	0
PL01593	Salgó láb	1319792	PL_KONYHA Platán Kecskemét - konyha	2020.12.01		1	1	0
PL01594	Salgó láb	1319792	PL_KONYHA Platán Kecskemét - konyha	2020.12.01		1	1	0
PL01595	Salgó láb	1319792	PL_KONYHA Platán Kecskemét - konyha	2020.12.01		1	1	0
PL01596	Salgó láb	1319792	PL_KONYHA Platán Kecskemét - konyha	2020.12.01		1	1	0
PL01597	Salgó láb	1319792	PL_KONYHA Platán Kecskemét - konyha	2020.12.01		1	1	0
PL01598	Salgó láb	1319792	PL_KONYHA Platán Kecskemét - konyha	2020.12.01		1	1	0
PL01599	Salgó láb	1319792	PL_KONYHA Platán Kecskemét - konyha	2020.12.01		1	1	0
PL01600	Salgó láb	1319792	PL_KONYHA Platán Kecskemét - konyha	2020.12.01		1	1	0
PL01601	Salgó láb	1319792	PL_KONYHA Platán Kecskemét - konyha	2020.12.01		1	1	0
PL01602	Salgó láb	1319792	PL_KONYHA Platán Kecskemét - konyha	2020.12.01		1	1	0
PL01603	Ventilátor mennyezeti	1319792	PL_KONYHA Platán Kecskemét - konyha	2020.12.01		18 366	18 366	0
PL01604	Ventilátor mennyezeti	1319792	PL_KONYHA Platán Kecskemét - konyha	2020.12.01		18 366	18 366	0
PL01605	Salgó polc	1319792	PL_KONYHA Platán Kecskemét - konyha	2020.12.01		1	1	0
PL01606	Salgó polc	1319792	PL_KONYHA Platán Kecskemét - konyha	2020.12.01		1	1	0
PL01607	Salgó polc	1319792	PL_KONYHA Platán Kecskemét - konyha	2020.12.01		1	1	0
PL01608	Salgó polc	1319792	PL_KONYHA Platán Kecskemét - konyha	2020.12.01		1	1	0
PL01609	Salgó polc	1319792	PL_KONYHA Platán Kecskemét - konyha	2020.12.01		1	1	0
PL01610	Salgó polc	1319792	PL_KONYHA Platán Kecskemét - konyha	2020.12.01		1	1	0
PL01611	Salgó polc	1319792	PL_KONYHA Platán Kecskemét - konyha	2020.12.01		1	1	0
PL01612	Salgó polc	1319792	PL_KONYHA Platán Kecskemét - konyha	2020.12.01		1	1	0
PL01613	Salgó polc	1319792	PL_KONYHA Platán Kecskemét - konyha	2020.12.01		1	1	0
PL01614	Salgó polc	1319792	PL_KONYHA Platán Kecskemét - konyha	2020.12.01		1	1	0
PL01615	Salgó polc	1319792	PL_KONYHA Platán Kecskemét - konyha	2020.12.01		1	1	0
PL01616	Salgó polc	1319792	PL_KONYHA Platán Kecskemét - konyha	2020.12.01		1	1	0
PL01617	Salgó polc	1319792	PL_KONYHA Platán Kecskemét - konyha	2020.12.01		1	1	0

Tárgyi eszközök listája tartozékokkal

Azonosító	Megnevezés	Főkönyv.	Felh. vagy szem. kódja és neve	Üh. éve	Gyártási / helyrajzi szám	Bruttó érték	Értékcsökkenés	Nettó érték
PL01618	Salgó polc	1319792	PL_KONYHA Platán Kecskemét - konyha	2020.12.01		1	1	0
PL01619	Salgó polc	1319792	PL_KONYHA Platán Kecskemét - konyha	2020.12.01		1	1	0
PL01620	Salgó polc	1319792	PL_KONYHA Platán Kecskemét - konyha	2020.12.01		1	1	0
PL01621	Salgó polc	1319792	PL_KONYHA Platán Kecskemét - konyha	2020.12.01		1	1	0
PL01622	Salgó polc	1319792	PL_KONYHA Platán Kecskemét - konyha	2020.12.01		1	1	0
PL01623	Salgó polc	1319792	PL_KONYHA Platán Kecskemét - konyha	2020.12.01		1	1	0
PL01624	Salgó polc	1319792	PL_KONYHA Platán Kecskemét - konyha	2020.12.01		1	1	0
PL01625	Salgó polc	1319792	PL_KONYHA Platán Kecskemét - konyha	2020.12.01		1	1	0
PL01626	Salgó polc	1319792	PL_KONYHA Platán Kecskemét - konyha	2020.12.01		1	1	0
PL01627	Salgó polc	1319792	PL_KONYHA Platán Kecskemét - konyha	2020.12.01		1	1	0
PL01628	Salgó polc	1319792	PL_KONYHA Platán Kecskemét - konyha	2020.12.01		1	1	0
PL01629	Salgó polc	1319792	PL_KONYHA Platán Kecskemét - konyha	2020.12.01		1	1	0
PL01630	Salgó polc	1319792	PL_KONYHA Platán Kecskemét - konyha	2020.12.01		1	1	0
PL01631	Salgó polc	1319792	PL_KONYHA Platán Kecskemét - konyha	2020.12.01		1	1	0
PL01632	Salgó polc	1319792	PL_KONYHA Platán Kecskemét - konyha	2020.12.01		1	1	0
PL01633	Salgó polc	1319792	PL_KONYHA Platán Kecskemét - konyha	2020.12.01		1	1	0
PL01634	Salgó polc	1319792	PL_KONYHA Platán Kecskemét - konyha	2020.12.01		1	1	0
PL01635	Salgó polc	1319792	PL_KONYHA Platán Kecskemét - konyha	2020.12.01		1	1	0
PL01636	Salgó polc	1319792	PL_KONYHA Platán Kecskemét - konyha	2020.12.01		1	1	0
PL01637	Salgó polc	1319792	PL_KONYHA Platán Kecskemét - konyha	2020.12.01		1	1	0
PL01638	Salgó polc	1319792	PL_KONYHA Platán Kecskemét - konyha	2020.12.01		1	1	0
PL01639	Salgó polc	1319792	PL_KONYHA Platán Kecskemét - konyha	2020.12.01		1	1	0
PL01640	Salgó polc	1319792	PL_KONYHA Platán Kecskemét - konyha	2020.12.01		1	1	0
PL01641	Salgó polc	1319792	PL_KONYHA Platán Kecskemét - konyha	2020.12.01		1	1	0
PL01642	Salgó polc	1319792	PL_KONYHA Platán Kecskemét - konyha	2020.12.01		1	1	0
PL01643	Salgó polc	1319792	PL_KONYHA Platán Kecskemét - konyha	2020.12.01		1	1	0
PL01644	Salgó polc	1319792	PL_KONYHA Platán Kecskemét - konyha	2020.12.01		1	1	0
PL01645	Salgó polc	1319792	PL_KONYHA Platán Kecskemét - konyha	2020.12.01		1	1	0
PL01646	Salgó polc	1319792	PL_KONYHA Platán Kecskemét - konyha	2020.12.01		1	1	0
PL01647	Salgó polc	1319792	PL_KONYHA Platán Kecskemét - konyha	2020.12.01		1	1	0
PL01648	Salgó polc	1319792	PL_KONYHA Platán Kecskemét - konyha	2020.12.01		1	1	0
PL01649	Salgó polc	1319792	PL_KONYHA Platán Kecskemét - konyha	2020.12.01		1	1	0
PL01650	Salgó polc	1319792	PL_KONYHA Platán Kecskemét - konyha	2020.12.01		1	1	0
PL01651	Salgó polc	1319792	PL_KONYHA Platán Kecskemét - konyha	2020.12.01		1	1	0

Tárgyi eszközök listája tartozékokkal

Azonosító	Megnevezés	Főkönyv.	Felh. vagy szem. kódja és neve	Üh. éve	Gyártási / helyrajzi szám	Bruttó érték	Értékcsökkenés	Nettó érték
PL01652	Salgó polc	1319792	PL_KONYHA Platán Kecskemét - konyha	2020.12.01		1	1	0
PL01653	Salgó polc	1319792	PL_KONYHA Platán Kecskemét - konyha	2020.12.01		1	1	0
PL01654	Salgó polc	1319792	PL_KONYHA Platán Kecskemét - konyha	2020.12.01		1	1	0
PL01655	Salgó polc	1319792	PL_KONYHA Platán Kecskemét - konyha	2020.12.01		1	1	0
PL01656	Salgó polc	1319792	PL_KONYHA Platán Kecskemét - konyha	2020.12.01		1	1	0
PL01657	Salgó polc	1319792	PL_KONYHA Platán Kecskemét - konyha	2020.12.01		1	1	0
PL01658	Salgó polc	1319792	PL_KONYHA Platán Kecskemét - konyha	2020.12.01		1	1	0
PL01659	Salgó polc	1319792	PL_KONYHA Platán Kecskemét - konyha	2020.12.01		1	1	0
PL01660	Salgó polc	1319792	PL_KONYHA Platán Kecskemét - konyha	2020.12.01		1	1	0
PL01661	Salgó polc	1319792	PL_KONYHA Platán Kecskemét - konyha	2020.12.01		1	1	0
PL01662	Salgó polc	1319792	PL_KONYHA Platán Kecskemét - konyha	2020.12.01		1	1	0
PL01663	Salgó polc	1319792	PL_KONYHA Platán Kecskemét - konyha	2020.12.01		1	1	0
PL01664	Salgó polc	1319792	PL_KONYHA Platán Kecskemét - konyha	2020.12.01		1	1	0
PL01665	Edény rm. GN 2/1	1319792	PL_KONYHA Platán Kecskemét - konyha	2020.12.01		7 378	7 378	0
PL01666	Edény rm. GN 2/1	1319792	PL_KONYHA Platán Kecskemét - konyha	2020.12.01		7 378	7 378	0
PL01667	Edény rm. GN 2/1	1319792	PL_KONYHA Platán Kecskemét - konyha	2020.12.01		7 378	7 378	0
PL01668	Edény rm. GN 2/1	1319792	PL_KONYHA Platán Kecskemét - konyha	2020.12.01		7 378	7 378	0
PL01669	Edény rm. GN 2/1	1319792	PL_KONYHA Platán Kecskemét - konyha	2020.12.01		7 378	7 378	0
PL01670	Edény rm. GN 2/1	1319792	PL_KONYHA Platán Kecskemét - konyha	2020.12.01		7 378	7 378	0
PL01671	Edény rm. GN 2/1	1319792	PL_KONYHA Platán Kecskemét - konyha	2020.12.01		7 378	7 378	0
PL01672	Edény rm. GN 2/1	1319792	PL_KONYHA Platán Kecskemét - konyha	2020.12.01		7 378	7 378	0
PL01673	Edény rm. GN 2/1	1319792	PL_KONYHA Platán Kecskemét - konyha	2020.12.01		7 378	7 378	0
PL01674	Edény rm. GN 2/1	1319792	PL_KONYHA Platán Kecskemét - konyha	2020.12.01		7 378	7 378	0
PL01675	Pohár vizes	1319792	PL_KONYHA Platán Kecskemét - konyha	2020.12.01		114	114	0
PL01676	Pohár vizes	1319792	PL_KONYHA Platán Kecskemét - konyha	2020.12.01		114	114	0
PL01677	Pohár vizes	1319792	PL_KONYHA Platán Kecskemét - konyha	2020.12.01		114	114	0
PL01678	Pohár vizes	1319792	PL_KONYHA Platán Kecskemét - konyha	2020.12.01		114	114	0
PL01679	Pohár vizes	1319792	PL_KONYHA Platán Kecskemét - konyha	2020.12.01		114	114	0
PL01680	Pohár vizes	1319792	PL_KONYHA Platán Kecskemét - konyha	2020.12.01		114	114	0
PL01681	Pohár vizes	1319792	PL_KONYHA Platán Kecskemét - konyha	2020.12.01		114	114	0
PL01682	Pohár vizes	1319792	PL_KONYHA Platán Kecskemét - konyha	2020.12.01		114	114	0
PL01683	Pohár vizes	1319792	PL_KONYHA Platán Kecskemét - konyha	2020.12.01		114	114	0
PL01684	Pohár vizes	1319792	PL_KONYHA Platán Kecskemét - konyha	2020.12.01		114	114	0
PL01685	Pohár vizes	1319792	PL_KONYHA Platán Kecskemét - konyha	2020.12.01		114	114	0

Tárgyi eszközök listája tartozékokkal

Azonosító	Megnevezés	Főkönyv.	Felh. vagy szem. kódja és neve	Üh. éve	Gyártási / helyrajzi szám	Bruttó érték	Értécsökkenés	Nettó érték
PL01686	Pohár vizes	1319792	PL_KONYHA Platán Kecskemét - konyha	2020.12.01		114	114	0
PL01687	Pohár vizes	1319792	PL_KONYHA Platán Kecskemét - konyha	2020.12.01		114	114	0
PL01688	Pohár vizes	1319792	PL_KONYHA Platán Kecskemét - konyha	2020.12.01		114	114	0
PL01689	Pohár vizes	1319792	PL_KONYHA Platán Kecskemét - konyha	2020.12.01		114	114	0
PL01690	Pohár vizes	1319792	PL_KONYHA Platán Kecskemét - konyha	2020.12.01		114	114	0
PL01691	Pohár vizes	1319792	PL_KONYHA Platán Kecskemét - konyha	2020.12.01		114	114	0
PL01692	Pohár vizes	1319792	PL_KONYHA Platán Kecskemét - konyha	2020.12.01		114	114	0
PL01693	Pohár vizes	1319792	PL_KONYHA Platán Kecskemét - konyha	2020.12.01		114	114	0
PL01694	Pohár vizes	1319792	PL_KONYHA Platán Kecskemét - konyha	2020.12.01		114	114	0
PL01695	Pohár vizes	1319792	PL_KONYHA Platán Kecskemét - konyha	2020.12.01		114	114	0
PL01696	Szúnyogháló	1319792	PL_KONYHA Platán Kecskemét - konyha	2020.12.01		8 500	8 500	0
PL01697	Szúnyogháló	1319792	PL_KONYHA Platán Kecskemét - konyha	2020.12.01		8 500	8 500	0
PL01698	Szúnyogháló	1319792	PL_KONYHA Platán Kecskemét - konyha	2020.12.01		8 500	8 500	0
PL01699	Szúnyogháló	1319792	PL_KONYHA Platán Kecskemét - konyha	2020.12.01		8 500	8 500	0
PL01700	Szúnyogháló	1319792	PL_KONYHA Platán Kecskemét - konyha	2020.12.01		8 500	8 500	0
PL01701	Szúnyogháló	1319792	PL_KONYHA Platán Kecskemét - konyha	2020.12.01		8 500	8 500	0
PL01702	Szúnyogháló	1319792	PL_KONYHA Platán Kecskemét - konyha	2020.12.01		8 500	8 500	0
PL01703	Szúnyogháló	1319792	PL_KONYHA Platán Kecskemét - konyha	2020.12.01		8 500	8 500	0
PL01704	Szúnyogháló	1319792	PL_KONYHA Platán Kecskemét - konyha	2020.12.01		8 500	8 500	0
PL01705	Szúnyogháló	1319792	PL_KONYHA Platán Kecskemét - konyha	2020.12.01		8 500	8 500	0
PL01706	Szúnyogháló	1319792	PL_KONYHA Platán Kecskemét - konyha	2020.12.01		8 500	8 500	0
PL01707	Szúnyogháló	1319792	PL_KONYHA Platán Kecskemét - konyha	2020.12.01		8 500	8 500	0
PL01708	Szúnyogháló	1319792	PL_KONYHA Platán Kecskemét - konyha	2020.12.01		8 500	8 500	0
PL01709	Szúnyogháló	1319792	PL_KONYHA Platán Kecskemét - konyha	2020.12.01		8 500	8 500	0
PL01710	Konzervnyitó	1319792	PL_KONYHA Platán Kecskemét - konyha	2020.12.01		9 250	9 250	0
PL01711	Kancsó műanyag	1319792	PL_KONYHA Platán Kecskemét - konyha	2020.12.01		296	296	0
PL01712	Kancsó műanyag	1319792	PL_KONYHA Platán Kecskemét - konyha	2020.12.01		296	296	0
PL01713	Kancsó műanyag	1319792	PL_KONYHA Platán Kecskemét - konyha	2020.12.01		296	296	0
PL01714	Kancsó műanyag	1319792	PL_KONYHA Platán Kecskemét - konyha	2020.12.01		296	296	0
PL01715	Kancsó műanyag	1319792	PL_KONYHA Platán Kecskemét - konyha	2020.12.01		296	296	0
PL01716	Kancsó műanyag	1319792	PL_KONYHA Platán Kecskemét - konyha	2020.12.01		296	296	0
PL01717	Kancsó műanyag	1319792	PL_KONYHA Platán Kecskemét - konyha	2020.12.01		296	296	0
PL01718	Kancsó műanyag	1319792	PL_KONYHA Platán Kecskemét - konyha	2020.12.01		296	296	0
PL01719	Turmixgép (botmixer)	1319792	PL_KONYHA Platán Kecskemét - konyha	2020.12.01		8 333	8 333	0

Tárgyi eszközök listája tartozékokkal

Azonosító	Megnevezés	Főkönyv.	Felh. vagy szem. kódja és neve	Üh. éve	Gyártási / helyrajzi szám	Bruttó érték	Értékcsökkenés	Nettó érték
PL01720	Hőmérő min.-max.	1319792	PL_KONYHA Platán Kecskemét - konyha	2020.12.01		2 750	2 750	0
PL01721	Hőmérő min.-max.	1319792	PL_KONYHA Platán Kecskemét - konyha	2020.12.01		2 750	2 750	0
PL01722	Hőmérő min.-max.	1319792	PL_KONYHA Platán Kecskemét - konyha	2020.12.01		2 750	2 750	0
PL01723	Hőmérő min.-max.	1319792	PL_KONYHA Platán Kecskemét - konyha	2020.12.01		2 750	2 750	0
PL01724	Hőmérő min.-max.	1319792	PL_KONYHA Platán Kecskemét - konyha	2020.12.01		2 750	2 750	0
PL01725	Hőmérő min.-max.	1319792	PL_KONYHA Platán Kecskemét - konyha	2020.12.01		2 750	2 750	0
Összesen: 1 298 db						2 920 321	2 920 321	0

Beállított szűrési feltételek:

Minden nem törölt eszköz

JEGYZŐKÖNYV

a 6000 Kecskemét, Szent László város 1. sz. alatti ingatlan
„318,91 m² Melegítő, vagy tálaló konyha és a Fogyatékkal Élő Személyek "A"
épületének étterme illetve az Idősek Otthona "B" épületének étterme” közüzemi
mérőórákról

Készült: 2021. július 1.

Helyszín: Kecskemét Szent László város 1.

Jelen vannak:

Bérbeadó: **Szociális és Gyermekvédelmi Főigazgatóság** (székhely: 1132 Budapest, Visegrádi u. 49., adószám: 15802107-2-41, törzsszáma: 802101, statisztikai számjel: 15802107-8412-312-01, képviselőjében eljár: Czibik Norbert András főigazgató-helyettes) **részéről:** Dr. Tóth Mária SZGYF Bács-Kiskun Megyei Kirendeltség igazgatója

Intézmény: **Bács-Kiskun Megyei "PLATÁN" Integrált Szociális Intézmény** (székhelye: 6000 Kecskemét, Szent László város 1., adószáma: 15766696-2-03, törzsszáma: 766690, statisztikai számjele: 15766696-8730-312-03, képviselőjében eljár: Sebetkáné Pokilszky Katalin intézményvezető)

Bérlő: a **Hungast Vital Kft.** (székhelye: 1119 Budapest, Fehérvári út 85.; adószáma: 10798274-2-44; cégjegyzékszám: 01-09-260385; statisztikai számjele: 10798274-5629-113-01; bankszámlaszám: MKB Bank Zrt. 10300002-10372552-49020011; képviseli: Komáromi Csaba és Kérfalusi Attila Gyula ügyvezetők), mint bérlő (a továbbiakban: **Bérlő**)

Előzmény:

A Kecskemét Megyei Jogú Város Önkormányzat 1/1 arányú kizárólagos tulajdonában és a Bérbeadó 1/1 arányú ingyenes használatában áll a Kecskemét belterület **8355/1 helyrajzi szám** alatt nyilvántartott, természetben a Kecskemét, Szent László város 1. szám alatt található, „kivett szociális otthon (9 épület)” megnevezésű, 49921 m² alapterületű ingatlan (a továbbiakban: **ingatlan**). Jelen jegyzőkönyv tárgyát az ingatlanban található, 318,91 m² Melegítő, vagy tálaló konyha és a Fogyatékkal Élő Személyek "A" épületének étterme illetve az Idősek Otthona "B" épületének étterme (a továbbiakban: **Bérlemény**) képezi.

Bérbeadó

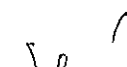
Intézmény

Bérlő

Jelen jegyzőkönyv célja a Kecskemét belterület 8355/1 hrsz-ú, természetben a 6000 Kecskemét, Szent László város 1. szám alatt található ingatlanban lévő bérlemény közmű mérőórák adatainak és mérőóra állásainak rögzítése.

Felek a 318,91 m² Melegítő, vagy tálaló konyha és a Fogytékkal Élő Személyek "A" épületének étterme illetve az Idősek Otthona "B" épületének étterme közműveinek mérőóráit és óraállásait az alábbiak szerint rögzítik:

közüzem	mérőóra gyártási száma	mérőállás 2021.07.01.	mértékegység	mérési pont / fogy. hely azonosító	számlázás
víz (almérő)	558625-09	16.081	m ³	nincs a szolgáltatónál	Intézmény almérő alapján Hungast Vital Kft-nek továbbszámláz
víz (almérő)	558622-09	6.682	m ³	nincs a szolgáltatónál	Intézmény almérő alapján Hungast Vital Kft-nek továbbszámláz
áram (almérő)	IEC61036	238.493	kWó	nincs a szolgáltatónál	Intézmény almérő alapján Hungast Vital Kft-nek továbbszámláz
gáz (86-14 %)	5897998	59.183	m ³	39N050769180000Z (POD)	Intézmény fizeti a közműszolgáltatónak és 86 %-ot a Hungast Vital Kft-nek továbbszámláz
gáz	5870751	58.035	m ³	4000028642	Hungast Vital Kft. fizeti közvetlenül a Szolgáltatónak

Konyha és raktár helyiségek kulcsai: 16 db

3 db kapu; 4 db konyha; 1 db étkező; 1 db iroda
3 db porta; 3 db raktár; 1 db tálaló

Jelen jegyzőkönyv 9 (kilenc) eredeti példányban készült, amelyből 2 (kettő) példány az Bérlet, 5 (öt) példány a Bérbeadót, 2 (kettő) példány az Intézményt illet meg.

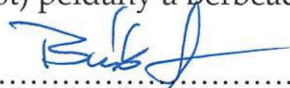

Bíró Attila
SZGYF BKMK
üzemeltetési referens
Bérbeadó képviselőként

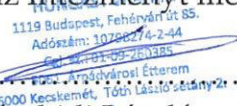

Vámhidi László
élelmezésvezető
Hungast Vital Kft.
Bérlet-képviselőként



Sebetkáné Pokilszky Katalin
intézményvezető
Bács-Kiskun Megyei "PLATÁN"
Integrált Szociális Intézmény
Intézmény



h.sz. melléklet

ALÁÍRÁSI CÍMPÉLDÁNY

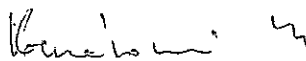
Alulírott **Komáromi Csaba** (anyja neve: Bárány Etel), mint a **Hungast Vital Korlátolt Felelősségű Társaság ügyvezetője** a társaságot akként jegyzem, hogy a társaság kézzel vagy géppel előírt, előnyomott vagy előnyomtatott nevéhez nevemet egy másik aláírásra jogosult személlyel együttesen írom az alábbiak szerint:



Komáromi Csaba



Dr. KÁDÁR ZSUZSANNA
közjegyző
1114 Budapest, Ulászló u. 21.
Telefon: 381-0405, 381-0407
drkadar@drkadar.hu
KRID: 342479118 (MOKKIT)

Ügyszám: 11035/Z/2324/2021.

Alulírott közjegyzőhelyettes tanúsítom, hogy ezt az okiratot **Komáromi Csaba** (Sárospatak, 1968. szeptember 16., anyja neve: Bárány Etel) 2161 Csomád, Napsugár utca 41. szám alatti lakos, aki személyazonosságát a 941388EE számú személyazonosító igazolványával, lakcímét a 984107 VL számú lakcímet igazoló hatósági igazolványával igazolta, előttem saját kezűleg írta alá. -----

Az Ügyfél tudomásul vette a közjegyzőhelyettes tájékoztatását A közjegyzőkről szóló 1991. évi XLI. törvény 122. § (2)-(10) bekezdéseiben foglaltakról, vagyis a személyazonosság online ellenőrzésére vonatkozó rendelkezésekről. -----

Kelt Budapesten, 2021. (kettőezer-huszonegyedik) év június hó 17. (tizenhetedik) napján. -----

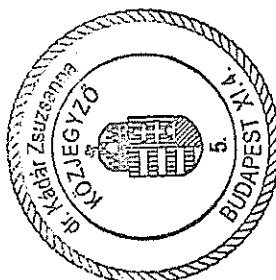

dr. Barta Melinda
közjegyzőhelyettes

ügyvéd által ellenjegyzett
ALÁÍRÁS-MINTA

Alulírott, Kérfalusi Attila Gyula (anyja születési neve: Kozár Zsuzsanna, lakcíme: 8651 Balatonszabadi, Jókai Mór utca 23.) mint a Hungast Vital Korlátolt Felelősségű Társaság (székhely: 1119 Budapest, Fehérvári út 85.; cégjegyzékszám: 01-09-260385) ügyvezetője a céget akként jegyzem, hogy a cég kézzel vagy géppel előírt, előnyomott, vagy nyomtatott neve alá vagy fölé nevemet egy másik ügyvezetővel együttesen, az alábbiak szerint írom: -----

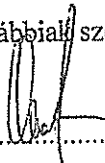
.....

Alulírott dr. Kollár Edit ügyvéd (Dr. Kollár Ügyvédi Iroda, 1052 Budapest, Városház utca 16. nyilvántartó kamara: Budapesti Ügyvédi Kamara, kamarai nyilvántartási szám: 01-002269) tanúsítom, hogy a fenti aláírás-mintát Kérfalusi Attila Gyula (születési hely, idő: Siófok, 1972. május 30., anyja születési neve: Kozár Zsuzsanna, lakcíme: 8651 Balatonszabadi, Jókai Mór utca 23.) aki személyazonosságát a 885343RA számú személyazonosító igazolvánnyal, lakcímét a 714437LM számú lakcímet igazoló hatósági igazolvánnyal megfelelően igazolta, előttem saját kezűleg írta alá.

Nyilatkozom, hogy az aláírás-mintát a cég változás-bejegyzési eljárás során láttam el ellenjegyzéssel. Ezen általam ellenjegyzett aláírás-minta a változás-bejegyzési kérelem mellékletét képezi. A változás-bejegyzési kérelem alapját képező létesítő okiratot én készítettem és láttam el ellenjegyzéssel, így a jelen aláírás-minta megfelel a cégnyilvánosságról, a bírósági cégeljárásról és a végelszámolásról szóló 2006. évi V. tv. 9. §-ában írt feltételeknek.

Ellenjegyzem Budapesten, 2020. év július hónap 6. napján



dr. Kollár Edit ügyvéd

dr. Kollár Ügyvédi Iroda, 1052 Budapest, Városház u. 16. KASZ: 36063403

DR. KOLLÁR ÜGYVÉDI IRODA
Dr. Kollár Edit ügyvéd
1052 Budapest, Városház u. 16.
KASZ: 36063403
Mobil: (30) 966 6756

ÁTLÁTHATÓSÁGI NYILATKOZAT***I. A 2011. évi CXCVI. törvény 3. § (1) bek. 1. a) pontja szerinti átlátható szervezetek:**

Alulírott (név), mint a (cégnév, adószám, székhely) képviselője nyilatkozom, hogy az általam képviselt szervezet a nemzeti vagyonról szóló 2011. évi CXCVI. törvény 3. § (1) bek.

1. a) pontja szerint átlátható szervezetnek minősül az alábbiak szerint *(aláhúzandó)*:

- állam,
- költségvetési szerv,
- köztisztviselő,
- helyi önkormányzat,
- nemzetiségi önkormányzat,
- társulás,
- egyházi jogi személy,
- olyan gazdálkodó szervezet, amelyben az állam vagy a(önkormányzat megnevezése) helyi önkormányzat külön-külön vagy együtt 100%-os részesedéssel rendelkezik,
- nemzetközi szervezet,
- külföldi állam,
- külföldi helyhatóság,
- külföldi állami vagy helyhatósági szerv és az Európai Gazdasági Térségről szóló megállapodásban részes állam (az állam megnevezése) szabályozott piacára bevezetett nyilvánosan működő részvénytársaság.

Kelt:(helyiség), 20... (év)(hónap) (nap)

.....
cégszerű aláírás

II. Az I. pont alá nem tartozó jogi személyek vagy jogi személyiséggel nem rendelkező gazdálkodó szervezetek:

Alulírott, mint a **Kérfalusi Attila Gyula Komáromi Csaba ügyvezetők** együttesen **Hungast Vital Korlátolt Felelősségű Társaság**, adószám: 24310547-2-43, székhely: 1119 Budapest, Fehérvári út 85. képviselője nyilatkozom, hogy az általam képviselt szervezet a nemzeti vagyonról szóló 2011. évi CXCVI. törvény 3. § (1) bek. 1. b) pontja szerint átlátható szervezetnek minősül, mivel olyan *(aláhúzandó)*

- belföldi jogi személy,
- külföldi jogi személy
- belföldi jogi személyiséggel nem rendelkező gazdálkodó szervezet
- külföldi jogi személyiséggel nem rendelkező gazdálkodó szervezet,

amely megfelel a következő feltételeknek:

1. tulajdonosi szerkezete, a pénzmosás és a terrorizmus finanszírozása megelőzéséről és megakadályozásáról szóló törvény szerint meghatározott tényleges tulajdonosa megismerhető,

* A szervezeti formának megfelelően kell kitölteni a I-III. pontok közül a vonatkozó részt, és a kitöltött részénél kell keltezni és aláírni.

2. az Európai Unió tagállamában, az Európai Gazdasági Térségről szóló megállapodásban részes államban, a Gazdasági Együttműködési és Fejlesztési Szervezet tagállamában vagy olyan államban rendelkezik adóilletőséggel, amellyel Magyarországnak a kettős adóztatás elkerüléséről szóló egyezménye van,
3. nem minősül a társasági adóról és az osztalékadóról szóló törvény szerint meghatározott ellenőrzött külföldi társaságnak,
4. a gazdálkodó szervezetben közvetlenül vagy közvetetten több mint 25%-os tulajdonnal, befolyással vagy szavazati joggal bíró jogi személy, jogi személyiséggel nem rendelkező gazdálkodó szervezet tekintetében az 1-3. pontok szerinti feltételek fennállnak.

Kelt: Budapest, **2021. JÚN 30.**

HUNGAST Vital Kft.
 Budapest, Fehérvári út 85.
 Adószám: 10798274-2-44.
 Cgj. sz.: 01-09-260385
 5.



Hungast Vital Kft.

Kérfalusi Attila Gyula és Komáromi Csaba ügyvezetők

III. Civil szervezetek, vizitársulatok:

Alulírott (név), mint

(cégnév, adószám, székhely) képviselője nyilatkozom, hogy az általam képviselt szervezet a nemzeti vagyonról szóló 2011. évi CXCVI. törvény 3. § (1) bek. 1. c) pontja szerint átlátható szervezetnek minősül, mivel olyan *(aláhúzandó)*

- civil szervezet
- vizitársulat,

amely megfelel a következő feltételeknek:

1. vezető tisztségviselői megismerhetők,
2. a civil szervezet és a vizitársulat, valamint ezek vezető tisztségviselői nem átlátható szervezetben nem rendelkeznek 25%-ot meghaladó részesedéssel,
3. székhelye az Európai Unió tagállamában, az Európai Gazdasági Térségről szóló megállapodásban részes államban, a Gazdasági Együttműködési és Fejlesztési Szervezet tagállamában vagy olyan államban van, amellyel Magyarországnak a kettős adóztatás elkerüléséről szóló egyezménye van.

Kelt:(helyiség), 20... (év)(hónap) (nap)

.....
 cégszerű aláírás

6. sz. melléklet
ANTIKORRUPCIÓS NYILATKOZAT

Jogi személy vagy jogi személyiséggel nem rendelkező szerződő partner részéről

Alulírott, ~~Kovács Attila Gula~~ *Kovács Attila Gula*, mint a *HUNGAST VITAL Kft.*
(adószám: ~~10798274-2-44~~ *10798274-2-44*) törvényes képviselője (a továbbiakban: Szerződő Fél)
jelen nyilatkozat aláírásával

- 1) kijelentem, hogy nem követek el, nem engedélyezek, nem segítek elő olyan cselekményt, illetve harmadik személyt nem jogosítok fel, nem bírok rá olyan cselekményre, amely a Szerződő Felek részéről a mindenkor hatályos közélet tisztaságára vonatkozó jogszabályok megsértésére irányul vagy korrupció ellenes előírások megsértését eredményezi;
- 2) tudomásul veszem, hogy jelen kötelezettség különösképpen a Szociális és Gyermekvédelmi Főigazgatóság, mint Bérbeadó (SZGYF szerződés szerinti megnevezése) közszolgálati tisztviselői, munkavállalói vagy megbízottjai, valamint ezen személyeknek a Büntető Törvénykönyvről szóló 2012. évi C. törvény 459. § (1) bekezdés 14. pontjában meghatározott hozzátartozóira, szoros baráti-, ismeretségi-, üzleti köréhez tartozók számára eszközölt jogellenes kifizetésekre, működésükkel összefüggő jogtalan előny nyújtására vonatkozik;
- 3) tudomásul veszem, hogy mint Szerződő fél nem fogadhatok el és nem ajánlhatok fel, nem adhatok (illetve erre vonatkozóan nem állapodhatok meg) bármely, a Szociális és Gyermekvédelmi Főigazgatóság, mint Bérbeadó (SZGYF szerződés szerinti megnevezése) megbízásából eljáró kormánytisztviselőnek, munkavállalónak, képviselőnek, illetve bármely a Szociális és Gyermekvédelmi Főigazgatóság, mint Bérbeadó (SZGYF szerződés szerinti megnevezése) megbízásából eljáró harmadik személynek ajándékot, pénzbeli vagy nem pénzbeli juttatást; ugyanez vonatkozik arra az esetre is, ha az érintett személy jelen megállapodással kapcsolatosan tárgyalások folytatására, szerződéskötésre, illetve teljesítésre hivatalosan nincs felhatalmazva, arra nem jogosult;
- 4) kötelezettséget vállalok arra, hogy amennyiben a szerződéssel összefüggésben (különös tekintettel a lefolytatott tárgyalásokokra, a szerződéskötésre, illetve a szerződésben foglaltak teljesítésére) a korrupció bármely formájáról vagy annak kísérletéről tudomást szerzek, illetve amennyiben a korrupció gyanúja felmerül, erről azonnal értesítem a szerződésben megnevezett kapcsolattartó személyt;
- 5) tudomásul veszem, hogy a jelen korrupcióellenes nyilatkozatban foglaltak megszegése esetén a Szociális és Gyermekvédelmi Főigazgatóság, mint Bérbeadó (SZGYF szerződés szerinti megnevezése) jogosult a szerződés azonnali hatályú felmondására, mely esetben kártérítési követeléssel nem élhetek.

Kelt: Budapest, 2021. június 30.



cégszerű aláírás
HUNGAST VITAL Kft.
1119 Budapest, Fehérvári út 85.
Adószám: 10798274-2-44
Cgj. sz.: 01-09-260385
5.